

مصلحة الإحصاء والتعداد
Bureau of Statistics and Census-LIBYA

مصلحة الإحصاء والتعداد Bureau of Statistics & Census



الإحصاءات الحيوية Vital Statistics

2011



Vital Statistics

2011

الإحصاءات الحيوية



وزارة التخطيط
Ministry of Planning

مصلحة الإحصاء والتعداد
Bureau of Statistics and Census



الإحصاءات الحيوية
2011
Vital Statistics

إدارة الإحصاءات الحيوية والإدارية
Department of Vital Statistics

المقدمة Introduction	1
تصنيف المهنة حسب الأقسام Contents	2
أهم المؤشرات الإحصائية المستخلصة من بيانات النشرة السنوية للإحصاءات الحيوية Classification of Occupations by Major Groups	3
القسم الأول : السكان والنسب المئوية للوقائع الحيوية Population and Percentage of Vital Events	
جدول رقم (1) عدد السكان الليبيين التقديري في منتصف السنة حسب النوع خلال السنوات 1991-2011 Table No.(1) Estimated (Mid – Year) Libyan population During the years (1991 – 2011).	5
جدول رقم (2) توزيع السكان الليبيين من واقع تعدادي السكان (1995- 2006)م حسب المناطق. Table No.(2) Distribution of Libyan Population according to the Censuses (1995, 2006) by District	6
جدول رقم (3) تقدير عدد السكان الليبيين في منتصف السنة حسب النوع و المناطق للعام 2011 م . Table No.(3) Distribution of Libyan Population by Sex according to Primary Results for Census 2011, Number of Household and Household Percentage and District.	8
جدول رقم (4) عدد المواليد الليبيين من الذكور مقابل كل 100 حالة ولادة من الإناث حسب الشهر خلال السنوات 1995- 2011 م Table No.(4) Libyan Male Births Per 100 Female Births by Month During (1995 – 2011).	9
جدول رقم (5) عدد الوفيات الليبيين من الذكور مقابل كل 100 حالة وفاة من الإناث حسب الشهر خلال السنوات 1995- 2011م Table No.(5) Libyan Male Deaths Per 100 Female Deaths by Month During (1995 – 2011).	11
القسم الثاني : الزواج والطلاق Section (II) : Marriages and Divorces	
جدول رقم (6) عدد حالات الزواج بين الليبيين حسب الأشهر والمناطق لعام 2011 م Table No.(6)Number of Libyan Marriages by Month in each District During 2011.	14
جدول رقم (7) توزيع حالات الزواج بين الليبيين حسب الأشهر خلال السنوات 1995- 2011 م Table No.(7) Distribution of Libyan Marriages by Month During the years (1995 -2011).	15
جدول رقم (8) عدد حالات الطلاق بين الليبيين حسب الأشهر والمناطق لعام 2011 م Table No.(8)Number of Libyan Divorces by Month in each District During 2011.	16
جدول رقم (9) عدد حالات الطلاق بين الليبيين حسب الأشهر خلال السنوات 1995- 2011 م Table No.(9)Number of Libyan Divorces by Month During the years (1995- 2011).	17
القسم الثالث : المواليد Section (III) : Births	
جدول رقم (10) توزيع المواليد الليبيين وغير الليبيين حسب النوع والشهر والمنطقة خلال عام 2011 م Table No.(10) Number of (Libyan and Non Libyan) Births by Sex and Month in each District during 2011.	21-20
جدول رقم (11) توزيع المواليد الليبيين حسب النوع والشهر والمنطقة خلال عام 2011 م Table No.(11) Number of Libyan Births by Sex and Month in each District During 2011.	23-22
جدول رقم (12) توزيع المواليد الليبيين وغير الليبيين حسب نوع الولادة والنوع والشهر والمنطقة خلال عام 2011 م Table No.(12) Distribution of (Libyan and Non Libyan) Births by Sex and Type of Delivery in each District During 2011.	25-24
جدول رقم (13) توزيع المواليد الليبيين حسب نوع الولادة والنوع والشهر والمنطقة خلال عام 2011 م Table No.(13) Distribution of Libyan Births by Sex and Type of Delivery in each District During 2011.	27-26
جدول رقم (14) توزيع المواليد الليبيين وغير الليبيين حسب مكان الولادة والمنطقة لسنة 2011 م Table No.(14) Distribution of (Libyan and Non Libyan) Deaths by place of Delivery in each District During 2011.	29-28

جدول رقم (15) توزيع المواليد الليبيين حسب مكان الولادة والمنطقة لسنة 2011 م Table No.(15) Distribution of Libyan Births by Place of Delivery in each District During 2010.	31-30
جدول رقم (16) توزيع المواليد الليبيين وغير الليبيين حسب النوع وعمر الأم والمنطقة خلال عام 2011 م Table No.(16) Distribution of (Libyan and Non Libyan) Deaths by Sex and Age Group of Mother in each District During 2011.	33-32
جدول رقم (17) توزيع المواليد الليبيين حسب النوع وفئات عمر الأم والمنطقة خلال عام 2011 م Table No.(17) Distribution of Libyan Births by Sex and Age Group of Mother in each District During 2011.	35-34
جدول رقم (18) توزيع المواليد الليبيين وغير الليبيين حسب النوع وجنسية الوالدين خلال عام 2011 م Table No.(18) Distribution of (Libyan and Non Libyan) Deaths by Sex and Nationality of Parents During 2011.	37-36
جدول رقم (19) توزيع المواليد الليبيين وغير الليبيين حسب النوع وعمر الوالدين خلال عام 2011 م Table No.(19) Distribution of (Libyan and Non Libyan) Births by Sex and age Group of Parents During 2011.	38
جدول رقم (20) توزيع المواليد الليبيين حسب النوع وعمر الوالدين خلال عام 2011 م Table No.(20) Distribution of Libyan Births by Sex and Age Group of Parents During 2011.	39
جدول رقم (21) توزيع المواليد الليبيين وغير الليبيين حسب النوع وعمر الأم ومهنتها خلال عام 2011 م Table No.(21) Distribution of (Libyan and non Libyan) Births by Sex , age Group and Occupational Major Group of Mother During 2011.	41-40
جدول رقم (22) توزيع المواليد الليبيين حسب النوع وعمر الأم ومهنتها خلال عام 2011 م Table No.(22) Distribution of Libyan Births by Sex , Age Group and Occupational Major Group of Mother During 2011.	43-42
جدول رقم (23) توزيع المواليد الليبيين وغير الليبيين حسب النوع وعمر الأب ومهنته خلال عام 2011 م Table No.(23) Distribution of (Libyan and Non Libyan) Births by Sex , Age Group and Occupational Major Group of Father During 2011.	45-44
جدول رقم (24) توزيع المواليد الليبيين حسب النوع وعمر الأب ومهنته خلال عام 2011 م Table No.(24) Distribution of Libyans Births by Sex , Age Group and Occupational Major Group of Father During 2011.	47-46
جدول رقم (25) توزيع المواليد الليبيين وغير الليبيين حسب مكان الميلاد ومكان الإقامة المعتادة للأم خلال عام 2011 م Table No.(25) Distribution of (Libyan and Non Libyan) Births by Place of Birth and Normal Residence of Mother During 2011.	49-48
جدول رقم (26) توزيع المواليد الليبيين وغير الليبيين حسب الوزن والنوع والمنطقة خلال عام 2011 م Table No.(26) Distribution of (Libyan and Non Libyan) Births by Sex, Weight and District During 2011.	52-50
جدول رقم (27) توزيع المواليد الليبيين حسب الوزن والنوع والمنطقة خلال عام 2011 م Table No.(27) Distribution of Libyan Births by Sex, Weight and District During 2011.	55-53
جدول رقم (28) توزيع المواليد الليبيين وغير الليبيين حسب النوع والوزن وعمر الأم خلال عام 2011 م Table No.(28) Distribution of (Libyan and Non Libyan) Births by Sex, Age Group of Mother and Weight During 2011	56
جدول رقم (29) توزيع المواليد الليبيين حسب النوع والوزن وعمر الأم خلال عام 2011 م Table No.(29) Distribution of Libyan Births by Sex, Age Group of Mother and Weight During 2011	57
القسم الرابع: الوفيات Section (IV): Deaths	
جدول رقم (30) توزيع الوفيات الليبيين وغير الليبيين حسب النوع والشهر والمنطقة خلال عام 2011 م Table No.(30) Distribution of (Libyan and Non Libyan) Deaths by Sex and Month in each District During 2011	60-59
جدول رقم (31) توزيع الوفيات الليبيين حسب النوع والشهر والمنطقة خلال عام 2011 م Table No.(31) Distribution of Libyan Deaths by Sex and Month in each District During 2011	62-61
جدول رقم (32) توزيع الوفيات الليبيين وغير الليبيين حسب النوع والعمر والمنطقة خلال عام 2011 م Table No.(32) Distribution of (Libyan and Non Libyan) Deaths by Sex and Age Group in each District During 2011	66-63

جدول رقم (33) توزيع الوفيات الليبيين حسب النوع والعمر والمنطقة خلال عام 2011 م Table No.(33) Distribution of Libyan Deaths by Sex and Age Groups in each District During 2011.	70-67
جدول رقم (34) توزيع الوفيات الليبيين وغير الليبيين حسب النوع والعمر والجنسية خلال عام 2011 م Table No.(34) Distribution of (Libyan and Non Libyan) Deaths by Sex, Age Group and Nationality During 2011.	71
جدول رقم (35) توزيع الوفيات الليبيين وغير الليبيين حسب النوع والعمر وأقسام المهن خلال عام 2010 م Table No.(35) Distribution of (Libyan and Non Libyan) Deaths by Sex, Age Group and Occupational Major Group During 2011.	73-72
جدول رقم (36) توزيع الوفيات الليبيين حسب النوع والعمر وأقسام المهن خلال عام 2011 م Table No.(36) Distribution of Libyan Deaths by Sex, Age Group and Occupational Group During 2011.	75-74
جدول رقم (37) توزيع الوفيات الليبيين وغير الليبيين حسب النوع والعمر والحالة الزوجية خلال عام 2011 م Table No.(37) Distribution of (Libyan and Non Libyan) Deaths by Sex, Age Group and Marital Status During 2011	76
جدول رقم (38) توزيع الوفيات الليبيين حسب النوع والعمر والحالة الزوجية خلال عام 2011 م Table No.(38) Distribution of Libyan Deaths by Sex ,Age Group and Marital Status Group During 2011.	77
جدول رقم (39) توزيع الوفيات الليبيين وغير الليبيين حسب مكان الوفاة ومكان الإقامة المعتادة خلال عام 2011 م Table No.(39) Distribution of (Libyan and Non Libyan) Deaths by place of Death and Normal Residence During 2011	79-78
جدول رقم (40) توزيع الوفيات الليبيين وغير الليبيين حسب النوع والمنطقة وأسباب الوفاة خلال عام 2011 م Table No.(40) Distribution of (Libyan and Non Libyan) Deaths by District and Reasons of Death During 2011.	91-80
جدول رقم (41) توزيع الوفيات الليبيين وغير الليبيين حسب النوع وأسباب الوفاة خلال عام 2011 م Table No.(41) Distribution of (Libyan and Non Libyan) Deaths by Sex and Reasons of Death During 2011	92
جدول رقم (42) توزيع الوفيات الليبيين وغير الليبيين حسب النوع والعمر وأسباب الوفاة خلال عام 2011 م Table No. (42) Distribution of (Libyan and Non Libyan) Deaths by Sex, Age group and Cause of Death During 2011	93
جدول رقم (43) توزيع الوفيات الليبيين حسب النوع والعمر وأسباب الوفاة خلال عام 2011 م Table(43)Distribution of Libyan and Non Libyan Deaths by sex, Age and Cause of Deaths During 2011	94
جدول رقم (44) توزيع الوفيات الليبيين وغير الليبيين حسب النوع والمهنة وأسباب الوفاة خلال عام 2011 م Table No. (44) Distribution of (Libyan and Non Libyan) Deaths by Sex, Occupational Major Group and Reasons of Death During 2011.	94 100
جدول رقم (45) توزيع الوفيات الليبيين حسب النوع والمهنة وأسباب الوفاة خلال عام 2011 م Table No.(45) Distribution of Libyan Deaths by Sex, Occupational Major Group and Reasons of Death During 2011	101 106

فهرس الرسومات

Lists of charts

رسم بياني رقم (1) عدد السكان الليبيين حسب النوع في تعدادي 1995 و 2006 م Number of Libyan Population by Sex in the Censuses of (1995-2006).	7
رسم بياني رقم (2) عدد المواليد الليبيين الذكور مقابل 100 حالة ولادة من الإناث خلال السنوات 1997 - 2011 م Number of Libyan Male Births per 100 Female Births During (1995-2011).	10
رسم بياني رقم (3) عدد الوفيات الليبيين الذكور مقابل 100 حالة ولادة من الإناث خلال السنوات 1997 - 2011 م Number of Libyan Male Deaths per 100 Female Deaths During (1995-2011).	12
رسم بياني رقم (4) عدد حالات الزواج والطلاق لليبيين حسب الأشهر خلال عام 2011 م Number of Libyan Marriages and Divorces by Month During 2011	18

المقدمة

Introduction

The Bureau of statistics & census is delighted to introduce the thirtieth issue of The Social Statistics report. It contains the statistical data pertained the numbers of births, deaths marriages and divorces according to administrative system in the country (Districts),.

The vital statistics is the second source for demographic, social and economic data after The Population Censuses. It can provides information about population growth, birth rates, death rates, fertility rates, life expectation at birth and other indicators decision makers may need in this field.

vital events such as births, deaths, marriages and divorces are registered according to the formal legislation in the country through the Civil Registration Offices Districts level, in specific period of time mentioned in the law (36) on Civil Status in year 1968 and resolutions amending.

Please note that for the year 2011 we have estimated the number of marriages and those of divorces due to lack of actual information for that year, We could not get the data from the civil registry offices in the concerned regions, The estimation was based on previous data compilation from the past years.

The Bureau of statistics & census likes to thank all Civil Registration Offices that cooperate and provide the material included in this bulletin. Also thanks to all people who participate in preparing this work.

يسر مصلحة الإحصاء والتعداد أن تضع بين أيديكم هذه النشرة وهي تمثل الحلقة واحد والثلاثون من سلسلة النشرات الإحصائية الاجتماعية.

وهي تتضمن البيانات الإحصائية الخاصة بأعداد المواليد والوفيات وحالات الزواج والطلاق حسب التقسيمات الإدارية بالدولة الليبية.

تعتبر الإحصاءات الحيوية ثاني مصدر لجمع البيانات السديموغرافية والاجتماعية والاقتصادية بعد التعدادات العامة للسكان، حيث يمكن من خلالها معرفة حركة النمو الطبيعي للسكان ومعدلات المواليد ومعدلات الوفيات ومعدل الخصوبة وتوقع الحياة عند الولادة وغيرها من المؤشرات التي تلبى احتياجات ومتطلبات متخذي و صانعي القرار.

إن الإحصاءات الحيوية المتمثلة في الوقائع والأحداث من المواليد والوفيات وحالات الزواج والطلاق تسجل وفق التشريعات الرسمية في سجلات الدولة عن طريق مكاتب السجل المدني على مستوى المناطق خلال مدة محدودة طبقاً للقانون رقم (36) لسنة 1968 مسيحياً، في شأن الأحوال المدنية والقرارات المعدلة له.

علماً بأنه تم تقدير عدد حالات الزواج وعدد حالات الطلاق لعام 2011م حسب الأنتهز وذلك لعدم تحصلنا على تلك البيانات من مكاتب السجل المدني على مستوى المناطق .

وختاماً تنتهز مصلحة الإحصاء والتعداد هذه الفرصة لتعبر عن شكرها وتقديرها لمكاتب السجل المدني التي تعاونت معها في توفير البيانات التي تضمنتها هذه النشرة. كما نود أن تسجل بهذه المناسبة أيضاً كلمة تقدير وامتنان لجميع الذين أسهموا في إعداد هذه النشرة.

تصنيف المهن حسب الأقسام Classification Of Occupations By Major Groups

1 Law Makers and Senior Professionals Malaren Other	1- المشرعون وكبار الموظفين والمديرين
2 Professionals.	2 المشتغلون بالمهن العلمية والفنية ومن ينتمي إليهم من العلماء.
3 Technician and Associate Professionals.	3 الفنيون ومساعدو أصحاب المهن العلمية.
4 Clerks.	4 الموظفون الإداريون والكتبة.
5 Service Workers and Shop and Market Sales Workers.	5 العاملون بالخدمات والعاملون بالبيع والشراء.
6 Skilled Agricultural, Animal Workers.	6 العاملون بالزراعة وتربية الحيوانات وصيد الأسماك.
7 Craft and related trades workers.	7 العاملون بالحرف ومن يرتبط بهم.
8 Plant and Machine Operators and Assemblers.	8 العاملون في تشغيل وتجميع المعدات والآلات.
9 Elementary Occupations.	9 المهن الأولية.
10 Other Workers not Elsewhere Classified (not stated).	10 العاملون غير المصنفين.
11 Not Economically Active.	11 غير العاملين اقتصاديا.
12 Military Forces.	12 القوات المسلحة.

أهم المؤشرات الإحصائية المستخلصة من بيانات التلثة السنوية للإحصاءات الحيوية 2011

1. The number of the Libyan population according to the final results of the general census of population in 2006 was (5298152) , (2687513) were males and (2610639) were females, this means that males make up 50.73% of the total population, therefore the gender ration is 103 males for every 100 females, The Libyan population ratio was 93.6% of the total (Libyan and non-Libyan) population.

2. The estimated number of marriages registered among Libyan population in 2011 were (59286) marriage cases, the marriage ratio for 2011 was (10.24 for every 1000 of the population) against (9.9 for every 1000 of the population) for the year 2010, 15.39% from these marriage cases in 2011 took place in the month of July.

3. The estimated number of Divorce cases among Libyan population in 2011 were (3137), the raw divorce ratio for 2011 was (0.54 for every 1000 of the population) which was less than the raw divorce ratio for the year 2010 (0.77 for every 1000 of the population) .

Most of the divorce cases happened in the month of March which was 9.7% of the whole divorce cases of the year 2011.

4- The number of new born Libyan and non-Libyan children were 151,638 births in 2011, from them were 150448 Libyans, that means the Libyan new born children formed 99.22% of the total number of the new born children, 76618 from them were males and 73830 were females forming a gender ratio of 104 males for every 100 females, the general birth rate was 25.99 in thousand.

Twin birth ratio was 0.5% from the total Libyan births, the increase ration in the number of the Libyan births compared to 2010 was 2.07%, the birth ratio of those who were born outside medical & health facilities of the Libyan new born was 0.02% in 2011 compared to 0.1% for the year 2010 from the total Libyan new born children.

1. بلغ عدد السكان الليبيين حسب النتائج النهائية لتعداد العام للسكان عام 2006م (5,298,152) فرداً منهم (2,687,513) ذكور و(2,610,639) إناث أي إن الذكور يشكلون نسبة 50.73% من المجموع، وبذلك تكون نسبة النوع في حدود (103) ذكر مقابل (100) أنثى. وبلغت نسبة الليبيين 93.6% من إجمالي السكان الليبيين وغير الليبيين.

2. تم تقدير عدد الزيجات المسجلة بين السكان الليبيين عام 2011م (59,286) حالة زواج. وبلغ معدل الزواج الخام لعام 2011م (10.24 لكل ألف من السكان) مقابل (9.9 لكل ألف من السكان) لعام 2010م. وأن حوالي 15.39% من حالات الزواج التي تمت خلال عام 2011م كانت في شهر يوليو.

3. تم تقدير عدد حالات الطلاق بين السكان الليبيين عام 2011م (3137) حالة طلاق. وعليه فإن معدل الطلاق الخام لعام 2011م يكون (0.54 في الألف) وهو أقل من معدل الطلاق الخام لعام 2010م الذي بلغ (0.77 في الألف) . وقد تركزت معظم حالات الطلاق في شهر مارس حيث شكلت ما نسبته 9.7% من مجموع حالات الطلاق عام 2011م.

4. بلغ عدد المواليد الليبيين وغير الليبيين خلال عام 2011م (151,638) مولوداً منهم (150,448) مولوداً ليبيا، أي أن المواليد الليبيين يشكلون ما نسبته 99.22% من إجمالي المواليد ولقد بلغ عدد الذكور من المواليد الليبيين (76,618) وعدد الإناث (73,830) مولودة أي أن نسبة النوع عند الولادة كانت (104) ذكر لكل 100 أنثى وبلغ معدل المواليد الخام (25.99 في الألف) .

ويشكل المواليد الذين كانت نوع ولادتهم توأم ما نسبته 0.5% من إجمالي المواليد الليبيين، بالنسبة للزيادة في عدد المواليد الليبيين فقد بلغت 2.07% عن المواليد الليبيين لعام 2010م. وبلغت نسبة المواليد الذين كانت ولادتهم خارج المرافق الصحية بين المواليد الليبيين في حدود 0.02% عام 2011م في حين أنها كانت في عام 2010م 0.1% من إجمالي المواليد الليبيين.

SECTION (1) القسم



السكان والنسب المئوية
للوقائع الحيوية
Population and Percentage
of Vital Events

جدول (1): تقدير عدد السكان الليبيين في منتصف السنة حسب النوع خلال السنوات (1991-2011)
Table (1): Estimated mid-year Libyan Population during (1991-2011)

جملة Total	إناث Female	ذكور Male	السنة Year
3 929 641	1 929 265	2 000 376	1991
4 041 081	1 985 191	2 055 890	1992
4 153 682	2 040 738	2 112 944	1993
4 273 535	2 101 954	2 171 581	1994
4 389 739	2 158 660	2 231 079	1995
4 429 305	2 178 533	2 250 772	1996
4 510 406	2 219 280	2 291 126	1997
4 592 539	2 260 561	2 331 978	1998
4 676 398	2 302 725	2 373 673	1999
4 762 025	2 345 795	2 416 230	2000
4 848 740	2 389 428	2 459 312	2001
4 937 281	2 433 997	2 503 284	2002
5 027 438	2 479 396	2 548 042	2003
5 119 497	2 525 771	2 593 726	2004
5 212 984	2 571 779	2 641 205	2005
5 298 152	2 610 639	2 687 513	*2006
5 408381	2 665527	2 742854	2007
5 504918	2 713607	2 791311	2008
5 607675	2 764767	2 842908	2009
5 687248	2 802362	2 884886	2010
5788481	2852245	2936236	2011

* Census year

سنة التعداد

جدول (2): توزيع السكان الليبيين من واقع تعدادي (1995 , 2006) حسب المناطق

Table (2): Distribution of Libyan Population by District according to the Censuses (1995, 2006).

District	**2006	*1995	المنطقة
Tobruk	150 353	116 106	طبرق
Derna	155 402	127 746	درنة
Algabal -Alakhdar	192 689	152 232	الجبل الأخضر
Almarj	175 455	147 120	المرج
Benghazi	622 148	632 069	بنغازي
Alwahat	164 718	130 361	الواحات
Alkufra	42 769	35 091	الكفرة
Sirt	131 786	102 885	سرت
Aljofra	46 899	34 576	الجفرة
Misrata	511 628	414 863	مصراته
Almargheb	410 187	343 923	المرقب
Tripoli	997 065	877 044	طرابلس
Jafara	422 999	348 998	الجفارة
Zawia	270 751	220 135	الزاوية
Zuwarah	269 553	225 771	زواره
Algabal -Algharbi	288 944	131 909	الجبل الغربي
Nalut	87 772	74 863	نالوت
Sabha	119 038	93 688	سبها
Wadi - Ashati	73 443	59 997	وادي الشاطئ
Murzuk	72 513	52 368	مرزق
Wadi - Alhaya	70 711	51 602	وادي الحياة
Ghat	21 329	16 392	غات
Total	5 298 152	4 389 739	المجموع

population census 1995
population census 2006

تعداد السكان 1995
تعداد السكان 2006

عدد السكان الليبيين حسب النوع من تعدادي 1995 و 2006 مسجلين
Number of Libyan Population by Sex in the Censuses of 1995 , 2006

Figure (1)

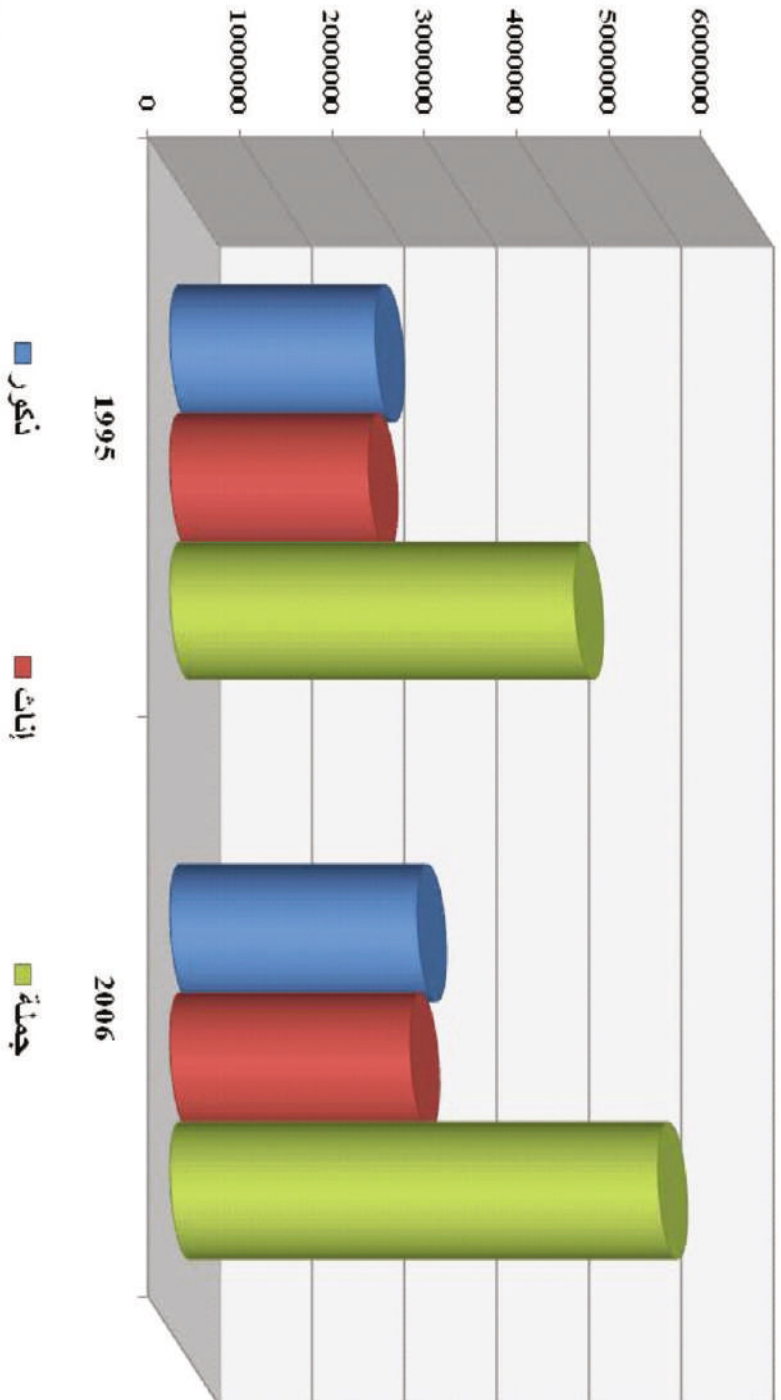

رسم بياني رقم (1)

جدول (3): تقدير عدد السكان الليبيين في منتصف السنة حسب النوع والمناطق للعام 2011 .

Table (3): Estimated mid-year Libyan Population by Sex and Districts during (2011).

District	الاجمالي Total	أنثى Femal	ذكر Male	المنطقة
Tobruk	164267	81684	82583	طبرق
Derna	169784	84649	85135	درنة
AL Gabal AL Akhder	210521	104706	105815	الجبل الأخضر
AL Marj	191693	95697	95996	المرج
Benghazi	679726	332791	346935	بنغازي
AL Wahat	179962	89429	90533	الواحات
AL Kufra	46727	23419	23308	الكفرة
Sirt	143982	71828	72154	سرت
AL Jofra	51240	25376	25864	الجفرة
Misrata	558978	275805	283173	مصراته
AL Mergheb	448148	221862	226286	المرقب
Tripoli	1089341	530467	558874	طرابلس
Jafara	462146	226414	235732	الجفارة
Zawia	295809	145638	150171	الزاوية
Zuwarah	294499	145883	148616	زواره
Al Gabal Al Gharbi	315685	155713	159972	الجبل الغربي
Nalut	95895	47291	48604	نالوت
Sabha	130055	63773	66282	سبها
Wadi Shati	80239	40332	39907	وادي الشاطئ
Murzuk	79224	39944	39280	مرزق
Wadi Al Haya	77256	37878	39378	وادي الحياة
Ghat	23304	11666	11638	غات
Total	5788481	2852245	2936236	المجموع

جدول (4): توزيع المواليد الذكور مقابل 100 حاة ولادة من الويلات حسب السنوات (1995 - 2011) م.
Table (4): Distribution of Libyan Male Births per 100 Female Births by Month during (1995 - 2011).

الجملة	ديسمبر	نوفمبر	أكتوبر	سبتمبر	أغسطس	يوليو	يونيو	مايو	أبريل	مارس	فبراير	يناير	السنه
Total	Dec	Nov	Oct	Sep	Aug	Jul	Jun	May	Apr	Mar	Feb	Jan	Year
104	113	98	102	112	98	110	110	106	112	103	106	115	1995
109	111	108	99	114	113	120	109	102	111	117	103	98	1996
107	108	113	107	108	108	103	112	113	106	103	104	101	1997
104	102	112	105	102	105	104	112	108	102	103	109	98	1998
103	107	106	109	110	105	106	106	108	108	99	103	108	1999
106	109	103	108	98	111	109	106	111	104	107	103	102	2000
109	101	109	111	104	114	103	110	114	113	107	103	113	2001
108	109	110	105	107	105	110	110	110	114	108	109	107	2002
106	101	105	102	109	110	118	107	110	105	104	105	102	2003
107	107	109	104	104	106	111	110	111	105	105	100	107	2004
105	104	114	109	102	102	103	108	104	106	103	107	103	2005
112	113	110	109	109	113	114	120	111	117	111	119	104	2006
106	107	104	97	114	110	106	107	111	105	103	108	98	2007
105	104	104	98	110	105	104	105	107	106	104	109	106	2008
104	108	99	102	109	105	99	106	104	98	102	108	105	2009
105	97	106	100	111	98	100	128	109	103	105	103	103	2010
104	96	105	96	101	100	105	99	103	108	102	101	101	2011

عدد المواليد الذكور مقابل 100 حالة ولادة من الإناث خلال السنوات 1997-2011 م
Number of Libyan Male Births per 100 Female Births During 1997-2011

Figure (2)

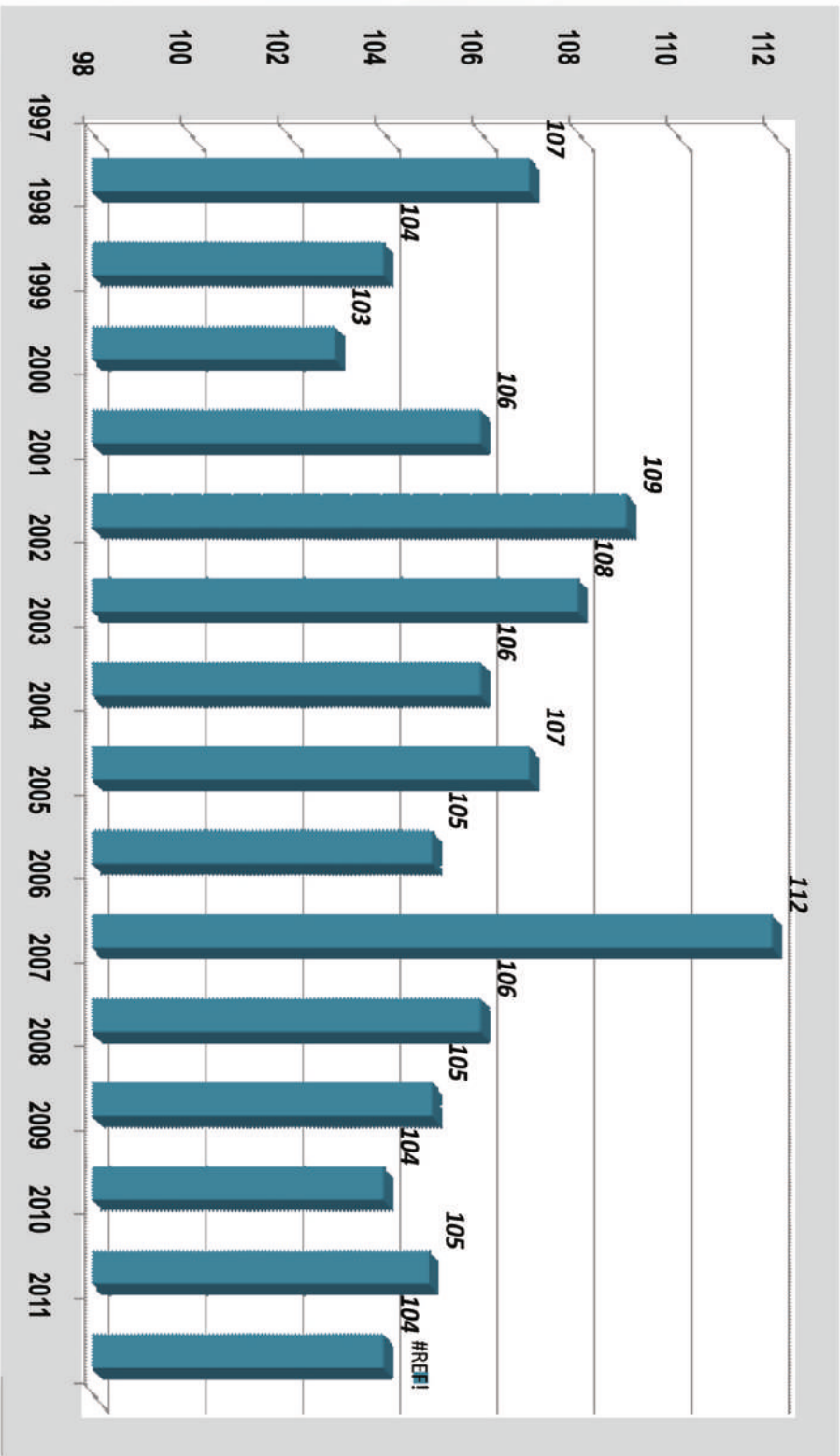

رسم بياني رقم (2)

جدول (5): توزيع الوفيات السنوية الذكور مقابل 100 حالة وفاة من النساء حسب السنوات (1995 - 2011).
 Table (5): Distribution of Libyan Male Deaths per 100 Female Deaths by Month during (1995 – 2011).

السنه	يناير	فبراير	مارس	أبريل	مايو	يونيو	يوليو	أغسطس	سبتمبر	أكتوبر	نوفمبر	ديسمبر	Year
1995	171	84	139	156	136	133	123	145	187	99	140	144	1995
1996	135	130	137	156	139	139	185	141	151	109	139	136	1996
1997	139	134	120	150	141	143	145	144	149	129	145	144	1997
1998	130	127	129	123	124	144	154	138	127	150	132	119	1998
1999	131	139	138	130	135	151	161	146	136	157	139	117	1999
2000	150	128	133	139	145	124	142	134	139	134	132	138	2000
2001	130	136	134	127	114	157	142	118	113	108	100	125	2001
2002	138	163	127	137	145	161	163	122	114	127	132	137	2002
2003	141	145	137	139	120	155	139	121	115	123	121	132	2003
2004	123	148	135	142	142	139	130	145	138	132	143	147	2004
2005	137	140	136	147	142	133	142	139	150	155	134	163	2005
2006	129	142	138	118	130	144	129	136	128	142	144	144	2006
2007	127	127	126	124	128	130	142	138	150	135	140	128	2007
2008	127	122	142	114	130	149	140	134	143	128	132	125	2008
2009	122	130	123	117	113	122	121	121	115	123	98	121	2009
2010	119	135	104	144	111	131	129	117	115	121	98	123	2010
2011	121	133	133	149	130	137	148	133	114	118	107	120	2011

عدد الوفيات السنوية من الذكور مقابل 100 حالة وفاة من الإناث خلال السنوات 1997-2011 م
Number of Libyan Male Deaths per 100 Female Deaths During 1997-2011

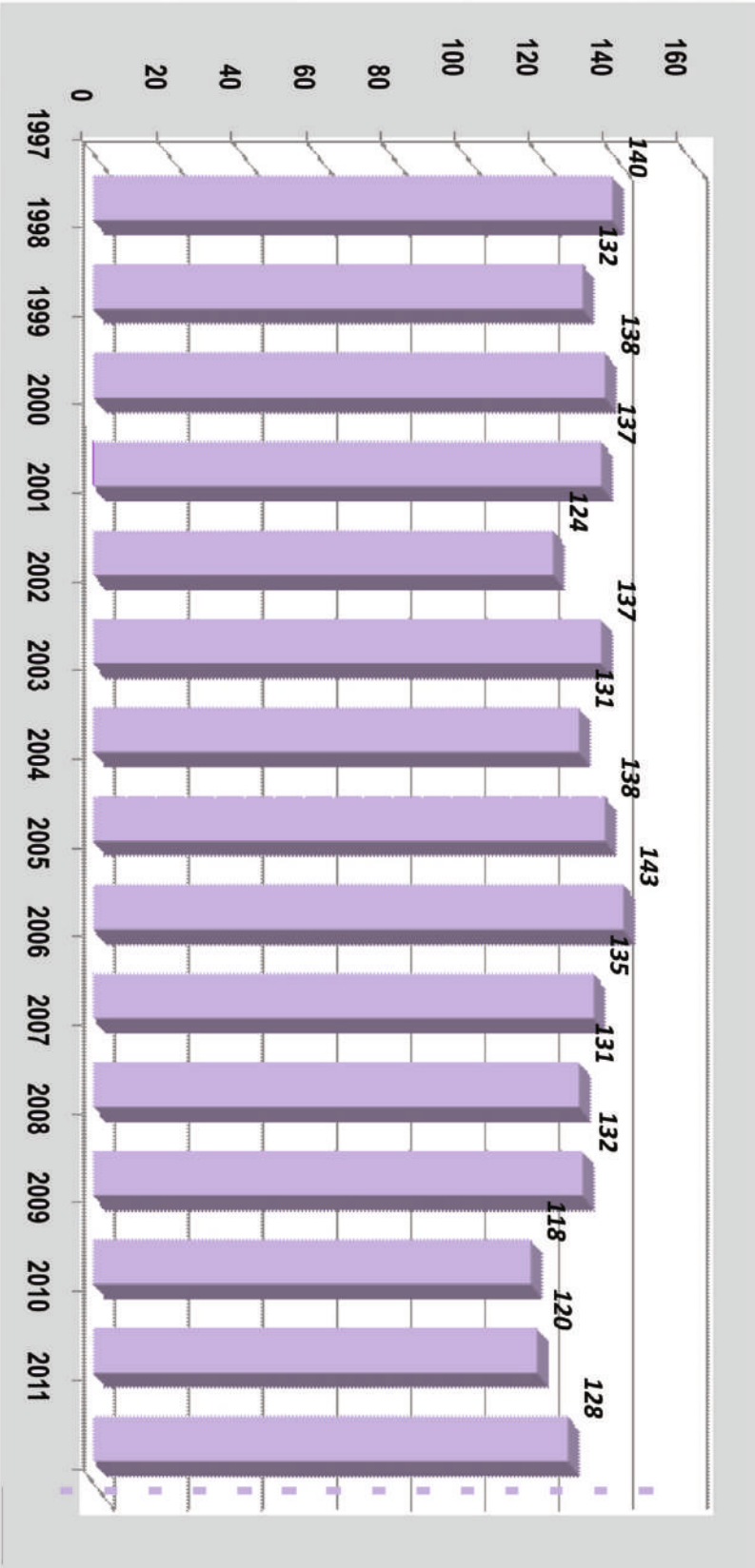

رسم بياني رقم (3)

رسم بياني رقم (3)

القسم (2) SECTION

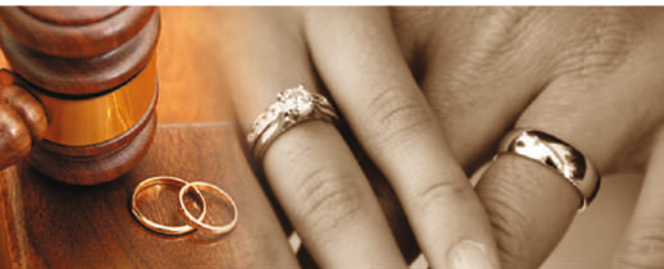

الزواج والطلاق Marriages and Divorces

جدول (6): توزيع حالات نواح المتبنين حسب النواحي والمناطق لعام 2010
Table (6): Distribution of Libyan Marriages` by Month and District during 2010

District	الجملة	ديسمبر	نوفمبر	أكتوبر	سبتمبر	أغسطس	يوليو	يونيو	مايو	أبريل	مارس	فبراير	يناير	السنة المتوسطة
Total	Dec	Nov	Oct	Sep	Aug	Jul	Jun	May	Apr	Mar	Feb	Jan		
Tobruk	1618	135	137	123	138	85	185	161	151	110	143	94	156	طبرق
Derna	1087	66	66	118	86	24	141	98	70	34	58	120	206	درنة
Algabal-Alakhdar	2538	199	0	319	234	228	369	327	231	190	87	159	195	الجبيل الأخضر
Almarj	1452	10	14	27	163	132	287	176	137	119	135	101	151	المرج
Benghazi	6141	35	35	35	38	386	1325	943	737	681	661	521	744	بنغازي
Alwahat	2017	139	113	278	154	94	294	218	164	142	149	104	168	الواحات
Alkufra	356	23	32	36	35	18	53	37	17	20	17	20	48	الکفرة
Sirt	1231	76	79	216	166	56	254	102	60	53	44	61	64	سرت
Alfofra	393	0	34	65	63	0	102	42	15	18	13	15	26	الجفرة
Misrata	4175	246	294	644	473	228	766	474	236	240	168	157	249	مصراتة
Almarqeb	5560	358	269	873	437	367	1123	663	358	341	239	207	325	المرقب
Tripoli	12476	859	756	1594	1331	1149	1780	1299	934	736	884	406	748	طرابلس
Jafara	5011	357	463	725	356	150	789	547	483	355	309	193	284	الجفرة
Zawia	2175	158	200	336	145	59	353	266	187	126	123	97	125	الزاوية
Zuwarah	3609	212	319	501	408	55	505	396	274	225	225	204	285	زواره
Algabal-Algharbi	2815	129	221	541	465	189	410	301	201	153	91	43	71	الجبيل الغربي
Nalut	814	100	92	102	86	56	72	82	45	33	43	43	60	نالوت
Sabha	1092	0	0	0	0	0	0	0	0	521	237	131	203	سبها
Wadi - Ashati	791	69	84	136	0	55	130	65	35	0	57	75	85	وادي الشاطئ
Murzuk	322	34	0	31	31	26	35	22	12	30	34	34	33	مرزق
Wadi - Alhaya	577	35	36	93	48	21	117	57	35	23	36	35	41	وادي الحيا
Ghat	146	1	5	26	6	3	32	12	7	27	4	12	11	غات
Total	56396	3241	3249	6819	4863	3381	9122	6288	4389	4177	3757	2832	4278	المجموع

جدول (7): توزيع حالات نواجح التبرئين حسب الأعمار خلال السنوات (1995 - 2011)م
Table (7): Distribution of Libyan Marriages by Month during (1995 – 2011)

الجملة	ديسمبر	نوفمبر	أكتوبر	سبتمبر	أغسطس	يوليو	يونيو	مايو	أبريل	مارس	فبراير	يناير	السنة
Total	Dec	Nov	Oct	Sep	Aug	Jul	Jun	May	Apr	Mar	Feb	Jan	Year
21358	1336	2203	3140	3199	2870	1960	1395	1359	1177	1047	540	1132	1995
18743	1314	2094	2715	2131	2495	1815	1245	1272	949	1050	561	1102	1996
20089	1360	2541	3092	2545	2489	2041	1365	1225	1010	915	687	819	1997
19051	1295	2437	3105	2616	2216	1522	1171	1172	994	1056	934	533	1998
19348	1102	2546	3260	2500	2261	1673	1268	1114	1101	878	986	659	1999
27655	1110	2797	4714	4346	3871	3285	1946	1418	1355	890	944	979	2000
28661	778	2108	5404	5656	3956	3250	1789	1114	1253	1076	951	1326	2001
33368	1335	1457	7372	6429	4839	3939	2139	1206	1375	1194	814	1269	2002
36721	1950	814	6055	7819	6688	3879	2280	1537	1569	1201	1360	1569	2003
39105	2564	1836	3993	8014	7148	4746	2783	1908	1819	1247	1258	1789	2004
43979	3409	3740	1806	7152	9864	5180	3241	2413	2032	1653	1608	1881	2005
47219	3561	5653	1502	5412	9528	6932	3861	2564	2386	1833	1679	2308	2006
59562	4741	6733	5771	4118	10875	8806	4788	2998	3268	2304	2278	2882	2007
65326	4399	6924	7093	1593	10836	10067	6270	3998	4219	3328	2678	3921	2008
67829	4733	5956	8921	4253	9298	10676	6734	3808	3228	3659	3356	3207	2009
56396	3241	3249	6819	4863	3381	9122	6288	4389	4177	3757	2832	4278	2010
59286	4134	5697	6034	4046	8769	9126	5595	3555	3459	2981	2567	3323	2011

جدول (8): توزيع حالات الطلاق السنوي حسب المنطقة والمنطقة لعام 2010
 Table (8): Distribution of Libyan Divorces by Month and District during 2010

District	الجهة Total	ديسمبر Dec	نوفمبر Nov	أكتوبر Oct	سبتمبر Sep	أغسطس Aug	يوليو Jul	يونيو Jun	مايو May	أبريل Apr	مارس Mar	فبراير Feb	يناير Jan	المنطقة
Tobruk	87	2	4	15	0	2	6	20	17	5	12	2	2	طبرق
Derna	98	9	5	19	7	1	9	7	9	4	6	12	10	درنة
Algabal - Alakhdar	302	23	0	23	26	27	23	31	33	27	12	35	42	الجيل الأخضر
Almarj	152	0	0	0	10	12	20	6	19	20	30	12	23	المرج
Benghazi	967	0	0	0	0	82	138	152	130	135	133	82	115	بنغازي
Alwahat	127	9	9	20	14	9	13	7	12	13	8	5	8	الواحات
Alkufra	0	0	0	0	0	0	0	0	0	0	0	0	0	الكفرة
Sirt	25	2	0	3	1	1	8	2	0	1	4	2	1	سرت
Aljofra	34	0	4	3	3	0	2	1	1	7	2	4	7	الجفرة
Misrata	210	27	12	27	47	13	1	25	9	26	20	0	3	مصبراتة
Almarqeb	205	20	4	30	11	17	15	22	21	24	20	9	12	المرقب
Tripoli	1208	63	76	124	82	126	115	88	125	96	135	88	90	طرابلس
Jafara	264	18	18	19	20	8	20	25	24	28	34	24	26	الجفارة
Zawia	149	6	10	16	10	8	14	11	12	15	16	21	10	الزاوية
Zuwarah	160	10	17	6	6	14	16	13	15	24	13	17	9	زواردة
Algabal - Algharbi	106	7	8	45	2	0	4	5	12	2	19	0	2	الجيل الغربي
Nalut	39	5	3	9	0	1	4	0	0	2	11	2	2	نالوت
Sabha	84	0	0	0	0	0	0	0	0	29	31	13	11	سبها
Wadi - Ashati	78	6	4	12	0	0	5	16	12	0	3	7	13	وادي الشاطئ
Murzuk	39	4	0	2	1	1	1	6	4	3	2	6	9	مرزق
Wadi - Alhaya	37	9	0	2	2	0	2	9	4	2	3	2	2	وادي الحياء
Ghat	0	0	0	0	0	0	0	0	0	0	0	0	0	غات
Total	4371	220	174	375	242	322	416	446	459	463	514	343	397	المجموع

جدول (9): توزيع حالات طلاق السيدات حسب السن خلال السنوات (1995 - 2011)
Table (9): Distribution of Libyan Divorces by Month during (1995 - 2011)

السنة Year	يناير Jan	فبراير Feb	مارس Mar	أبريل Apr	مايو May	يونيو Jun	يوليو Jul	أغسطس Aug	سبتمبر Sep	أكتوبر Oct	نوفمبر Nov	ديسمبر Dec	الجملة Total
1995	268	51	85	107	101	102	89	64	92	69	85	44	1157
1996	99	58	89	101	121	122	127	85	124	103	110	88	1227
1997	52	70	88	93	123	103	113	135	123	98	103	73	1174
1998	80	123	127	84	109	109	132	112	86	113	118	86	1279
1999	55	87	98	83	92	143	96	97	88	95	90	71	1095
2000	98	127	125	129	122	122	145	147	94	140	127	68	1444
2001	147	146	118	111	232	122	199	129	105	186	174	93	1762
2002	187	128	185	168	121	141	167	126	191	144	82	100	1740
2003	116	108	173	161	223	114	153	185	137	156	69	111	1706
2004	155	109	190	153	155	147	156	155	130	118	71	238	1777
2005	153	181	171	189	172	177	155	180	198	161	169	171	2077
2006	134	107	144	125	146	167	220	168	154	92	174	155	1786
2007	181	207	250	195	275	239	260	228	357	132	219	270	2813
2008	251	276	283	291	259	246	230	235	135	229	301	253	2989
2009	338	343	326	213	313	297	317	276	213	349	352	354	3691
2010	397	343	514	463	459	446	416	322	242	375	174	220	4371
2011	261	256	305	258	291	280	289	246	220	236	244	251	3137

عدد حالات الزواج والطلاق حسب الشهر خلال عام 2011
Number of Libyan Marriages and Divorces by Month during 2011

Figure (4)

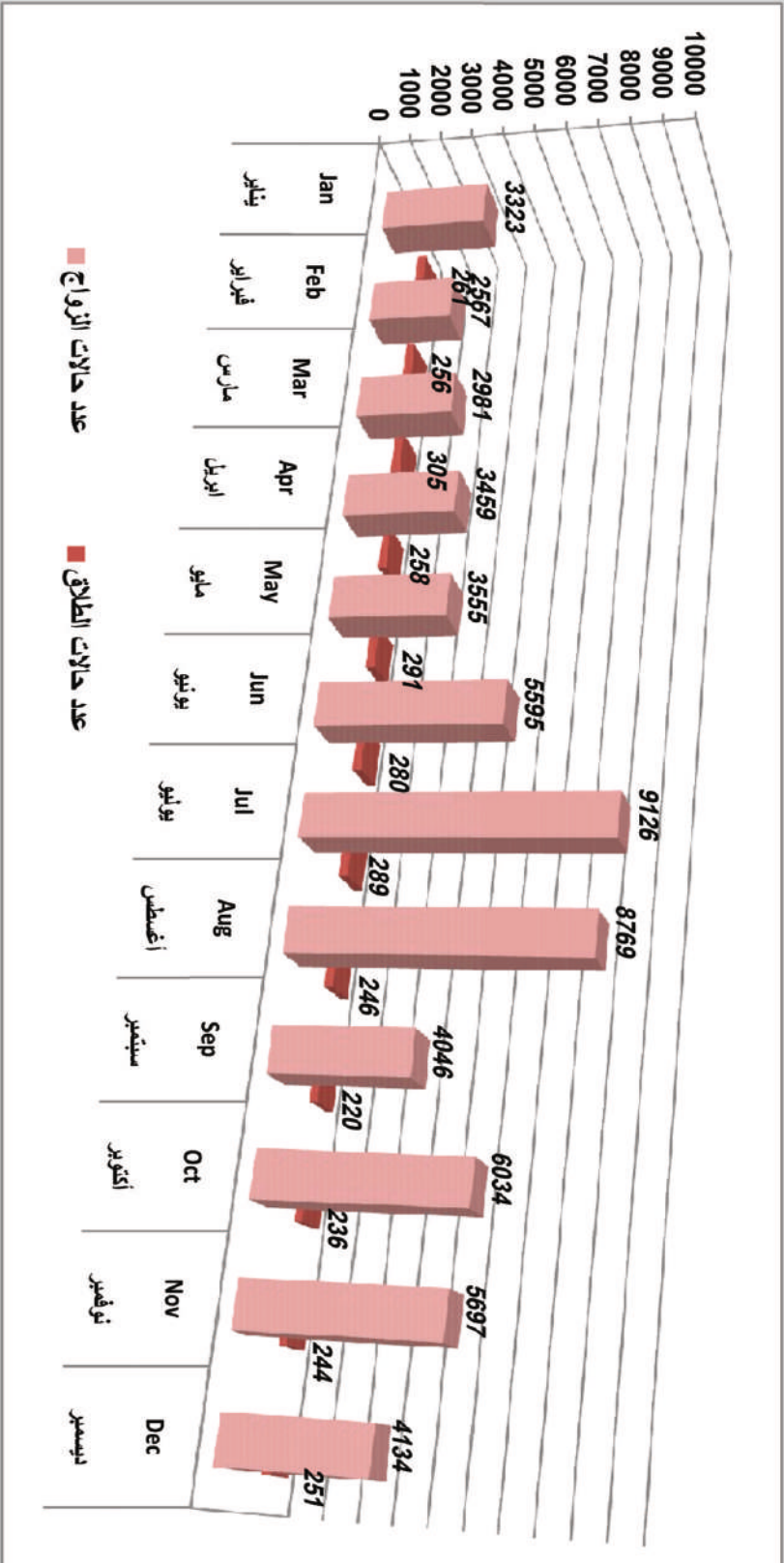

رسم بياني رقم (4)

SECTION (3) القسم



المواليد
Births



جدول (10): توزيع المواليد الليبيين وغير الليبيين حسب النوع والشهر والمنطقة خلال عام 2011
Table(10): Distributin of Libya and Non Libyan Births by Sex ,Month and District during 2011

الأشهر Months													النوع Sex	المنطقة District
الجملة Total	ديسمبر Dec	نوفمبر Nov	أكتوبر Oct	سبتمبر Sep	أغسطس Aug	يوليو July	يونيو June	مايو May	أبريل Apr	مارس Mar	فبراير Feb	يناير Jan		
3272	231	283	250	248	310	293	297	311	300	272	203	274	Male ذكر	طبرق Tobruk
3134	213	305	192	297	313	316	256	258	240	243	224	277	Femal أنثى	
6406	444	588	442	545	623	609	553	569	540	515	427	551	Total جملة	
2506	198	208	224	118	215	222	269	225	281	228	152	166	Male ذكر	درنة Derna
2354	148	172	197	131	259	198	195	259	232	195	186	182	Femal أنثى	
4860	346	380	421	249	474	420	464	484	513	423	338	348	Total جملة	
3477	262	310	312	266	283	285	353	300	294	204	314	294	Male ذكر	الجيل الأخضر AL Gabal AL Akhder
3418	169	252	263	347	326	296	331	292	299	286	240	317	Femal أنثى	
6895	431	562	575	613	609	581	684	592	593	490	554	611	Total جملة	
2787	168	233	257	246	205	206	283	284	305	239	203	158	Male ذكر	المرج AL Marj
2933	204	396	314	201	156	322	292	260	183	264	240	101	Femal أنثى	
5720	372	629	571	447	361	528	575	544	488	503	443	259	Total جملة	
10820	657	935	1058	960	1011	899	882	944	972	683	823	996	Male ذكر	بنغازي Benghazi
10507	692	820	956	893	912	938	963	958	1019	579	816	961	Femal أنثى	
21327	1349	1755	2014	1853	1923	1837	1845	1902	1991	1262	1639	1957	Total جملة	
3185	320	220	307	297	295	270	218	286	231	233	218	290	Male ذكر	الواحات AL Wahat
2990	255	270	270	265	258	303	214	243	244	203	199	266	Femal أنثى	
6175	575	490	577	562	553	573	432	529	475	436	417	556	Total جملة	
690	42	83	47	66	60	65	47	54	62	62	41	61	Male ذكر	الكفرة AL Kufra
665	60	49	49	67	43	41	57	42	61	62	71	63	Femal أنثى	
1355	102	132	96	133	103	106	104	96	123	124	112	124	Total جملة	
2066	169	160	154	164	190	182	179	197	199	140	152	180	Male ذكر	سرت Sirt
1957	155	139	141	137	195	217	181	156	161	173	138	164	Femal أنثى	
4023	324	299	295	301	385	399	360	353	360	313	290	344	Total جملة	
1022	100	121	61	81	80	62	83	84	80	90	100	80	Male ذكر	الجفرة AL jofra
888	41	62	61	80	80	101	100	85	40	78	80	80	Femal أنثى	
1910	141	183	122	161	160	163	183	169	120	168	180	160	Total جملة	
7880	530	432	783	646	480	863	736	790	854	533	274	959	Male ذكر	مصراته Misrata
7629	534	478	555	843	536	660	624	712	707	761	270	949	Femal أنثى	
15509	1064	910	1338	1489	1016	1523	1360	1502	1561	1294	544	1908	Total جملة	
6273	262	536	568	614	635	521	605	574	579	582	482	315	Male ذكر	المرقب AL Mergheb
6189	421	536	691	554	573	517	514	569	555	535	411	313	Femal أنثى	
12462	683	1072	1259	1168	1208	1038	1119	1143	1134	1117	893	628	Total جملة	

جدول (10): توزيع المواليد الليبيين وغير الليبيين حسب النوع والالتهم والمنطقة خلال عام 2011
Table(10):Distributin of Libya and Non Libyan Births by Sex ,Month and District during 2011

الجملة Total	الأشهر Months												النوع Sex	المنطقة District
	ديسمبر Dec	نوفمبر Nov	أكتوبر Oct	سبتمبر Sep	أغسطس Aug	يوليو Jul	يونيو Jun	مايو May	أبريل Apr	مارس Mar	فبراير Feb	يناير Jan		
11017	853	923	922	742	811	850	936	1061	831	952	995	1141	Male ذكر	طرابلس Tripoli
10798	929	872	901	683	858	925	1025	1022	795	997	929	862	Femal أنثى	
21815	1782	1795	1823	1425	1669	1775	1961	2083	1626	1949	1924	2003	Total جملة	
3392	208	278	199	438	339	234	174	341	270	220	409	282	Male ذكر	الجفارة Jafara
3039	373	228	244	342	217	219	274	250	278	319	100	195	Femal أنثى	
6431	581	506	443	780	556	453	448	591	548	539	509	477	Total جملة	
3678	222	355	321	258	404	272	326	295	352	276	290	307	Male ذكر	الزاوية Zawia
3638	138	377	266	387	349	315	292	290	239	387	323	275	Femal أنثى	
7316	360	732	587	645	753	587	618	585	591	663	613	582	Total جملة	
4256	346	398	371	346	305	336	417	370	327	378	282	380	Male ذكر	زواره Zuwarah
3944	351	346	362	306	304	372	380	329	287	285	247	375	Femal أنثى	
8200	697	744	733	652	609	708	797	699	614	663	529	755	Total جملة	
2349	204	184	119	184	165	130	139	215	290	232	195	292	Male ذكر	الجبل الغربي Al Gabal Al Gharbi
2077	209	180	113	131	186	161	140	133	199	174	157	294	Femal أنثى	
4426	413	364	232	315	351	291	279	348	489	406	352	586	Total جملة	
1678	137	146	169	170	133	138	166	164	117	112	120	106	Male ذكر	نالوت Nalut
1620	137	135	158	153	131	146	141	153	110	109	124	123	Femal أنثى	
3298	274	281	327	323	264	284	307	317	227	221	244	229	Total جملة	
2043	115	183	155	158	193	193	198	177	175	173	173	150	Male ذكر	سيها Sabha
1930	164	56	214	127	190	160	169	152	206	170	156	166	Femal أنثى	
3973	279	239	369	285	383	353	367	329	381	343	329	316	Total جملة	
1855	139	184	136	197	144	93	101	217	141	217	151	135	Male ذكر	وادي الشاطئ Wadi Shati
1771	175	253	172	118	113	85	88	197	135	185	110	140	Femal أنثى	
3626	314	437	308	315	257	178	189	414	276	402	261	275	Total جملة	
1371	80	83	161	121	85	128	169	94	124	73	100	153	Male ذكر	مرزق Murzuk
1285	93	119	163	125	119	111	88	90	86	97	84	110	Femal أنثى	
2656	173	202	324	246	204	239	257	184	210	170	184	263	Total جملة	
1306	91	71	128	100	112	125	35	121	87	118	154	164	Male ذكر	وادي الحياة Wadi Al Haya
1201	102	120	103	103	87	94	40	92	72	91	115	182	Femal أنثى	
2507	193	191	231	203	199	219	75	213	159	209	269	346	Total جملة	
384	30	18	34	36	35	27	29	59	30	30	20	36	Male ذكر	غات Ghat
364	26	35	28	37	30	30	20	23	34	35	24	42	Femal أنثى	
748	56	53	62	73	65	57	49	82	64	65	44	78	Total جملة	
77307	5364	6344	6736	6456	6490	6394	6642	7163	6901	6047	5851	6919	Male ذكر	المجموع Total
74331	5589	6200	6413	6327	6235	6527	6384	6565	6182	6228	5244	6437	Femal أنثى	
151638	10953	12544	13149	12783	12725	12921	13026	13728	13083	12275	11095	13356	Total جملة	

جدول (11): توزيع المواليد الليبيين حسب النوع والمنهر والمنطقة خلال عام 2011
Table(11): Distribution Of Libyan Births by Sex Month and District during 2011

يتبع

الجملة Total	الأشهر Months												النوع Sex	المنطقة District	
	ديسمبر Dec	نوفمبر Nov	اكتوبر Oct	سبتمبر Sep	أغسطس Aug	يوليو Jul	يونيو Jun	مايو May	أبريل Apr	مارس Mar	فبراير Feb	يناير Jan			
3271	231	283	249	248	310	293	297	311	300	272	203	274	Male	ذكر	طبرق Tobruk
3134	213	305	192	297	313	316	256	258	240	243	224	277	Femal	أنثى	
6405	444	588	441	545	623	609	553	569	540	515	427	551	Total	جملة	
2505	198	208	224	118	215	222	269	224	281	228	152	166	Male	ذكر	درنة Derna
2354	148	172	197	131	259	198	195	259	232	195	186	182	Femal	أنثى	
4859	346	380	421	249	474	420	464	483	513	423	338	348	Total	جملة	
3476	262	310	312	266	283	285	352	300	294	204	314	294	Male	ذكر	الجيل الأخضر AL Gabal AL Akhder
3414	169	252	263	346	326	296	331	292	299	284	240	316	Femal	أنثى	
6890	431	562	575	612	609	581	683	592	593	488	554	610	Total	جملة	
2786	168	233	257	245	205	206	283	284	305	239	203	158	Male	ذكر	المرج AL Marj
2932	204	396	314	201	156	322	292	260	182	264	240	101	Femal	أنثى	
5718	372	629	571	446	361	528	575	544	487	503	443	259	Total	جملة	
10295	606	883	1001	906	980	855	846	898	951	658	761	950	Male	ذكر	بنغازي Benghazi
10122	666	782	916	843	867	903	924	931	1005	564	763	958	Femal	أنثى	
20417	1272	1665	1917	1749	1847	1758	1770	1829	1956	1222	1524	1908	Total	جملة	
3175	317	220	306	295	295	269	218	283	231	233	218	290	Male	ذكر	الواحات AL Wahat
2981	251	270	270	265	258	299	213	243	244	203	199	266	Femal	أنثى	
6156	568	490	576	560	553	568	431	526	475	436	417	556	Total	جملة	
690	42	83	47	66	60	65	47	54	62	62	41	61	Male	ذكر	الكفرة AL Kufra
665	60	49	49	67	43	41	57	42	61	62	71	63	Femal	أنثى	
1355	102	132	96	133	103	106	104	96	123	124	112	124	Total	جملة	
2066	169	160	154	164	190	182	179	197	199	140	152	180	Male	ذكر	سرت Sirt
1956	155	139	141	137	195	217	180	156	161	173	138	164	Femal	أنثى	
4022	324	299	295	301	385	399	359	353	360	313	290	344	Total	جملة	
1022	100	121	61	81	80	62	83	84	80	90	100	80	Male	ذكر	الجفرة AL jofra
888	41	62	61	80	80	101	100	85	40	78	80	80	Femal	أنثى	
1910	141	183	122	161	160	163	183	169	120	168	180	160	Total	جملة	
7851	530	432	783	646	480	863	736	790	827	533	273	958	Male	ذكر	مصراته Misrata
7597	534	478	555	843	536	660	623	712	689	748	270	949	Femal	أنثى	
15448	1064	910	1338	1489	1016	1523	1359	1502	1516	1281	543	1907	Total	جملة	
6263	261	536	568	614	635	514	605	572	579	582	482	315	Male	ذكر	المرقب AL Mergheb
6187	421	536	691	554	572	517	513	569	555	535	411	313	Femal	أنثى	
12450	682	1072	1259	1168	1207	1031	1118	1141	1134	1117	893	628	Total	جملة	

جدول (11): توزيع المواليد الليبيين حسب النوع والسنه والمنطقة خلال عام 2011
Table(11):Distribution Of Libyan Births by Sex Month and District during 2011

الجملة Total	الشهر Months												النوع Sex	المنطقة District	
	ديسمبر Dec	نوفمبر Nov	أكتوبر Oct	سبتمبر Sep	أغسطس Aug	يوليو Jul	يونيو Jun	مايو May	أبريل Apr	مارس Mar	فبراير Feb	يناير Jan			
10994	851	923	919	742	803	850	936	1052	831	951	995	1141	Male	ذكر	طرابلس Tripoli
10768	925	872	896	683	847	925	1022	1022	795	995	925	861	Femal	أنثى	
21762	1776	1795	1815	1425	1650	1775	1958	2074	1626	1946	1920	2002	Total	جملة	
3391	208	278	199	438	339	234	174	341	269	220	409	282	Male	ذكر	الجفارة Jafara
3038	372	228	244	342	217	219	274	250	278	319	100	195	Femal	أنثى	
6429	580	506	443	780	556	453	448	591	547	539	509	477	Total	جملة	
3676	222	355	321	258	403	272	326	294	352	276	290	307	Male	ذكر	الزاوية Zawia
3638	138	377	266	387	349	315	292	290	239	387	323	275	Femal	أنثى	
7314	360	732	587	645	752	587	618	584	591	663	613	582	Total	جملة	
4255	346	398	371	346	305	335	417	370	327	378	282	380	Male	ذكر	زواره Zuwarah
3944	351	346	362	306	304	372	380	329	287	285	247	375	Femal	أنثى	
8199	697	744	733	652	609	707	797	699	614	663	529	755	Total	جملة	
2349	204	184	119	184	165	130	139	215	290	232	195	292	Male	ذكر	الجبل الغربي Al Gabal Al Gharbi
2076	209	180	112	131	186	161	140	133	199	174	157	294	Femal	أنثى	
4425	413	364	231	315	351	291	279	348	489	406	352	586	Total	جملة	
1676	137	146	169	170	133	136	166	164	117	112	120	106	Male	ذكر	نالوت Nalut
1615	137	135	158	153	131	145	141	153	110	109	123	120	Femal	أنثى	
3291	274	281	327	323	264	281	307	317	227	221	243	226	Total	جملة	
1984	109	169	155	157	189	185	190	173	174	172	165	146	Male	ذكر	سيها Sabha
1903	164	53	214	123	188	156	163	152	206	170	149	165	Femal	أنثى	
3887	273	222	369	280	377	341	353	325	380	342	314	311	Total	جملة	
1855	139	184	136	197	144	93	101	217	141	217	151	135	Male	ذكر	وادي الشاطئ Wadi Shati
1771	175	253	172	118	113	85	88	197	135	185	110	140	Femal	أنثى	
3626	314	437	308	315	257	178	189	414	276	402	261	275	Total	جملة	
1349	79	81	155	121	85	124	168	92	123	73	100	148	Male	ذكر	مرزق Murzuk
1282	93	118	163	125	119	111	87	90	85	97	84	110	Femal	أنثى	
2631	172	199	318	246	204	235	255	182	208	170	184	258	Total	جملة	
1305	91	71	128	100	112	125	35	121	86	118	154	164	Male	ذكر	وادي الحياة Wadi Al Haya
1201	102	120	103	103	87	94	40	92	72	91	115	182	Femal	أنثى	
2506	193	191	231	203	199	219	75	213	158	209	269	346	Total	جملة	
384	30	18	34	36	35	27	29	59	30	30	20	36	Male	ذكر	غات Ghat
364	26	35	28	37	30	30	20	23	34	35	24	42	Femal	أنثى	
748	56	53	62	73	65	57	49	82	64	65	44	78	Total	جملة	
76618	5300	6276	6668	6398	6446	6327	6596	7095	6849	6020	5780	6863	Male	ذكر	المجموع Total
73830	5554	6158	6367	6272	6176	6483	6331	6538	6148	6196	5179	6428	Femal	أنثى	
150448	10854	12434	13035	12670	12622	12810	12927	13633	12997	12216	10959	13291	Total	جملة	

جدول (12): توزيع المواليد السليمين وغير السليمين حسب نوع الولادة وتوزيع والمحافظة خلال عام 2011
Table(12): Distribution Of Libyan and Non Libyan Births by Type Of Delivery, Sex and District during 2011

المنطقة District	Single فردية			Twins توائم			Triplets & Above ثلاثية فما فوق			Total الاجموع		
	ذكور Male	اناث Female	جملة Total	ذكور Male	اناث Female	جملة Total	ذكور Male	اناث Female	جملة Total	ذكور Male	اناث Female	جملة Total
طبرق Tobruk	3244	3110	6354	28	24	52	0	0	0	3272	3134	6406
درنة Derna	2493	2343	4836	13	11	24	0	0	0	2506	2354	4860
الجبيل الأخضر Al Gabal Al Akhder	3459	3406	6865	18	12	30	0	0	0	3477	3418	6895
البرج Al Marj	2782	2924	5706	5	9	14	0	0	0	2787	2933	5720
بنغازي Benghazi	10750	10426	21176	66	79	145	4	2	6	10820	10507	21327
الواحات Al Wahat	3164	2982	6146	21	8	29	0	0	0	3185	2990	6175
الكفرة Al Kufra	688	661	1349	2	4	6	0	0	0	690	665	1355
سرت Sirt	2050	1933	3983	16	24	40	0	0	0	2066	1957	4023
الجفرة Al jofra	1021	886	1907	1	2	3	0	0	0	1022	888	1910
مصراته Misrata	7856	7603	15459	24	26	50	0	0	0	7880	7629	15509
المرقب AL Merqeb	6238	6155	12393	35	33	68	0	1	1	6273	6189	12462

جدول (12): توزيع المواليد الطبيعي وغير الطبيعي حسب نوع الولادة وتوزيع المنطقة خلال عام 2011
 Table(12): Distribution Of Libyan and Non Libyan Births by Type Of Delivery, Sex and District during 2011

المنطقة District	الاجمعي Total			توائم Twins			فردية Single		
	إناث Female	ذكور Male	جملة Total	إناث Female	ذكور Male	جملة Total	إناث Female	ذكور Male	جملة Total
طرابلس Tripoli	10798	11017	21815	0	1	102	10753	10959	21712
الجفارة Jafara	3039	3392	6431	0	1	48	3011	3371	6382
الزاوية Zawia	3638	3678	7316	0	0	39	3611	3666	7277
زوارق Zuwarah	3944	4256	8200	1	1	22	3931	4246	8177
الحبل الغربي Al Gabal Al Gharbi	2077	2349	4426	0	0	19	2067	2340	4407
نالوت Nalut	1620	1678	3298	0	0	8	1614	1676	3290
سبها Sabha	1930	2043	3973	0	0	31	1913	2029	3942
وادي الشاطئ Wadi Shati	1771	1855	3626	0	0	11	1760	1855	3615
مرزق Murzuk	1285	1371	2656	0	0	19	1270	1367	2637
وادي الحية Wadi Al Haya	1201	1306	2507	0	0	9	1195	1303	2498
غات Ghat	364	384	748	0	0	0	364	384	748
الاجمعي Total	74331	77307	151638	4	6	769	73918	76941	150859

جدول (3): توزيع المواليد الطبيعي حسب نوع الولادة والمنطقة خلال عام 2011
Table (3): Distribution of Libyan Births by Type Of Delivery, Sex and District during 2011

المنطقة District	Single فردية			Twins توائم			Triplets & Above ثلاثية فما فوق			الاجموع Total		
	ذكور Male	اناث Female	جملة Total	ذكور Male	اناث Female	جملة Total	ذكور Male	اناث Female	جملة Total	ذكور Male	اناث Female	جملة Total
طبرق Tobruk	3243	3110	6353	28	24	52	0	0	0	3271	3134	6405
درنة Derna	2492	2343	4835	13	11	24	0	0	0	2505	2354	4859
الجيل الأخضر Al Gabal Al Akhder	3458	3402	6860	18	12	30	0	0	0	3476	3414	6890
البح Al Marj	2781	2923	5704	5	9	14	0	0	0	2786	2932	5718
بنغازي Benghazi	10225	10041	20266	66	79	145	4	2	6	10295	10122	20417
الواحات Al Wahat	3154	2973	6127	21	8	29	0	0	0	3175	2981	6156
الكفرة Al Kufra	688	661	1349	2	4	6	0	0	0	690	665	1355
سرت Sirt	2050	1932	3982	16	24	40	0	0	0	2066	1956	4022
الجفرة Al jofra	1021	886	1907	1	2	3	0	0	0	1022	888	1910
مصراته Misrata	7827	7571	15398	24	26	50	0	0	0	7851	7597	15448
المرقب Al Merqheb	6228	6153	12381	35	33	68	0	1	1	6263	6187	12450

جدول (3): توزيع المواليد الطبيعي حسب نوع الولادة والنوع والمنطقة خلال عام 2011
Table (3): Distribution of Libyan Births by Sex, Type of Delivery and District during 2011

المنطقة District	الاجمعي Total			ثلاثية فما فوق Triplets & Above			توائم Twins			فردية Single			
	جملة Total	إناث Female	ذكور Male	جملة Total	إناث Female	ذكور Male	جملة Total	إناث Female	ذكور Male	جملة Total	إناث Female	ذكور Male	
طرابلس Tripoli	21762	10768	10994	1	0	1	102	45	57	21659	10723	10936	
الجفارة Jafara	6429	3038	3391	1	0	1	48	28	20	6380	3010	3370	
الزاوية Zawia	7314	3638	3676	0	0	0	39	27	12	7275	3611	3664	
زوارق Zuwarah	8199	3944	4255	1	1	0	22	12	10	8176	3931	4245	
الجبيل الغربي Al Gabal Al Gharbi	4425	2076	2349	0	0	0	19	10	9	4406	2066	2340	
نالوت Nalut	3291	1615	1676	0	0	0	8	6	2	3283	1609	1674	
سبها Sabha	3887	1903	1984	0	0	0	30	17	13	3857	1886	1971	
وادي الشاطئ Wadi Shati	3626	1771	1855	0	0	0	11	11	0	3615	1760	1855	
مرزق Murzuq	2631	1282	1349	0	0	0	19	15	4	2612	1267	1345	
وادي الحية Wadi Al Haya	2506	1201	1305	0	0	0	9	6	3	2497	1195	1302	
غات Ghat	748	364	384	0	0	0	0	0	0	748	364	384	
الاجمعي Total	150448	73830	76618	10	4	6	768	409	359	149670	73417	76253	



جدول (14) : توزيع المواليد الطبيعيين وغير الطبيعيين حسب مكان الولادة والمنطقة لسنة 2011
Table (14): Distribution of Libyan and Non Libyan Births by Place of Delivery and District during 2011

النسبة المئوية للمواليد داخل المستشفى إلى المجموع %Of Births in Hospital to Total	الجملة Total	خارج المستشفى Out of Hospital	داخل المستشفى In Hospital	المنطقة District
100	6406	0	6406	طبرق Tobrük
99.98	4860	1	4859	درنة Derna
99.97	6895	2	6893	الجبيل الأخضر Al Gabal AL Akhder
99.98	5720	1	5719	المرج AL Marj
100	21327	1	21326	بنغازي Benghazi
99.97	6175	2	6173	الواحات AL Wahat
100	1355	0	1355	الكفرة AL Kufra
99.98	4023	1	4022	سرت Sirt
99.95	1910	1	1909	الجفرة AL jofra
99.99	15509	1	15508	مصراته Misrata
99.99	12462	1	12461	المرقب AL Mergheb
99.98	21815	5	21810	طرابلس Tripoli

جدول (14) : توزيع المواليد الليبيين و غير الليبيين حسب مكان الولادة و المنطقة لسنة 2011
Table (14): Distribution of Libyan and Non Libyan Births by Place of Delivery and District during 2011

النسبة المئوية للمواليد للمواليد داخل المستشفى إلى المجموع %Of Births in Hospital to Total	الجملة Total	خارج المستشفى Out of Hospital	داخل المستشفى In Hospital	المنطقة District
99.98	6431	1	6430	الجفارة Jafara
100	7316	0	7316	الزاوية Zawia
99.98	8200	2	8198	زوارق Zuwarah
99.98	4426	1	4425	الجبيل الغربي Al Gabal Al Gharbi
99.97	3298	1	3297	نالوت Nalut
100	3973	0	3973	سبها Sabha
99.97	3626	1	3625	وادي الشاطئ Wadi Shati
99.96	2656	1	2655	مرزق Murzuk
100	2507	0	2507	وادي الحياة Wadi Al Haya
99.87	748	1	747	غات Ghat
99.98	151638	24	151614	المجموع TOTAL



جدول (15): توزيع المواليد اللذين حسب مكان الولادة والمنطقة لسنة 2011
Table (15): Distribution of Libyan Birthths by Place of Delivery And District during 2011

النسبة المئوية للمواليد للموارد داخل المستشفى إلى المجموع %Of Births in Hospital to Total	الجملة Total	خارج المستشفى Out of Hospital	داخل المستشفى In Hospital	المنطقة District
100	6405	0	6405	طبرق Tobruk
99.98	4859	1	4858	درنة Derna
99.97	6890	2	6888	الجيل الأخضر AL Gabal AL Akhder
99.98	5718	1	5717	المرج AL Marj
100	20417	1	20416	بنغازي Benghazi
99.97	6156	2	6154	الواحات AL Wahat
100	1355	0	1355	الكفرة AL Kufra
99.98	4022	1	4021	سرت Sirt
99.95	1910	1	1909	الجفرة AL jofra
99.99	15448	1	15447	مصراتة Misrata
99.99	12450	1	12449	الرقب AL Merghheb
99.98	21762	5	21757	طرابلس Tripoli

جدول (15): توزيع المواليد الليبيين حسب مكان الولادة والمنطقة لسنة 2011
Table (15): Distribution of Libyan Birthths by Place of Delivery And District during 2011

النسبة المئوية للمواليد داخل المستشفى إلى المجموع %Of Births in Hospital to Total	الجملة Total	خارج المستشفى Out of Hospital	داخل المستشفى In Hospital	المنطقة District
99.98	6429	1	6428	الجفارة Jafara
100	7314	0	7314	الزاوية Zawia
99.98	8199	2	8197	زوارق Zuwarah
99.98	4425	1	4424	الجبيل الغربي Al Gabal Al Gharbi
99.97	3291	1	3290	نالوت Nalut
100	3887	0	3887	سبها Sabha
99.97	3626	1	3625	وادي الشاطئ Wadi Shati
99.96	2631	1	2630	مرزق Murzuk
100	2506	0	2506	وادي الحياة Wadi Al Haya
99.87	748	1	747	غات Ghat
99.98	150448	24	150424	المجموع Total



جدول (16): توزيع المواليد الليبيين وغير الليبيين حسب النوع وعمر الأم والمنطقة خلال عام 2011

Table (16) : Distrbution of Libyans and Non-Libyans Births
by Sex ,Age of Mother and District during 2011

Age of Mother عمر الأم										النوع Sex	المنطقة District
جملة TOTAL	غير مبيّن Not stated	..50	49-45	44-40	39-35	34-30	29-25	24-20	19..		
3272	358	0	12	165	562	849	833	436	57	Male ذكر	طبرق Tobruk
3134	283	0	14	165	546	842	837	390	57	Femal أنثى	
6406	641	0	26	330	1108	1691	1670	826	114	Total جملة	
2506	417	0	11	159	400	588	632	272	27	Male ذكر	درنة Derna
2354	493	0	12	129	387	571	515	226	21	Femal أنثى	
4860	910	0	23	288	787	1159	1147	498	48	Total جملة	
3477	2378	0	14	98	238	349	286	107	7	Male ذكر	الجبل الأخضر AL Gabal AL Akhder
3418	1954	0	14	91	343	555	333	120	8	Femal أنثى	
6895	4332	0	28	189	581	904	619	227	15	Total جملة	
2787	1494	0	4	63	215	393	368	221	29	Male ذكر	المرج AL Marj
2933	1850	0	6	66	196	330	253	195	37	Femal أنثى	
5720	3344	0	10	129	411	723	621	416	66	Total جملة	
10820	8058	0	18	260	651	837	670	287	39	Male ذكر	بنغازي Benghazi
10507	7561	0	21	286	680	920	709	292	38	Femal أنثى	
21327	15619	0	39	546	1331	1757	1379	579	77	Total جملة	
3185	818	0	15	131	366	606	715	486	48	Male ذكر	الواحات AL Wahat
2990	1021	0	11	116	319	498	555	406	64	Femal أنثى	
6175	1839	0	26	247	685	1104	1270	892	112	Total جملة	
690	175	0	11	60	115	131	108	78	12	Male ذكر	الكفرة AL Kufra
665	215	0	6	43	93	112	142	46	8	Femal أنثى	
1355	390	0	17	103	208	243	250	124	20	Total جملة	
2066	142	0	17	121	334	569	583	270	30	Male ذكر	سرت Sirt
1957	91	0	11	111	344	520	568	272	40	Femal أنثى	
4023	233	0	28	232	678	1089	1151	542	70	Total جملة	
1022	718	0	4	23	62	72	79	57	7	Male ذكر	الجفرة AL jofra
888	654	0	3	18	54	50	64	38	7	Femal أنثى	
1910	1372	0	7	41	116	122	143	95	14	Total جملة	
7880	2492	0	31	359	785	1607	1440	1019	147	Male ذكر	مصراته Misrata
7629	2136	0	42	378	895	1553	1492	976	157	Femal أنثى	
15509	4628	0	73	737	1680	3160	2932	1995	304	Total جملة	
6273	1273	0	24	300	876	1423	1452	819	106	Male ذكر	المرقب AL Mergheb
6189	1355	0	33	330	845	1382	1371	747	126	Femal أنثى	
12462	2628	0	57	630	1721	2805	2823	1566	232	Total جملة	

جدول (16): توزيع المواليد الليبيين وغير الليبيين حسب النوع وعمر الأم والمنطقة خلال عام 2011

Table (16) : Distrbution of Libyans and Non-Libyans Births
by Sex ,Age of Mother and District during 2011

Age of Mother عمر الأم										النوع Sex	المنطقة District
جملة TOTAL	غير مبين Not stated	..50	49-45	44-40	39-35	34-30	29-25	24-20	19..		
11017	3253	0	42	557	1602	2501	1967	982	113	Male ذكر	طرابلس Tripoli
10798	3094	0	59	585	1583	2433	1947	983	114	Femal أنثى	
21815	6347	0	101	1142	3185	4934	3914	1965	227	Total جملة	
3392	1260	0	11	123	410	615	615	328	30	Male ذكر	الجفارة Jafara
3039	1122	0	4	95	338	570	615	271	24	Femal أنثى	
6431	2382	0	15	218	748	1185	1230	599	54	Total جملة	
3678	504	0	14	178	608	1007	869	441	57	Male ذكر	الزاوية Zawia
3638	389	0	11	165	647	985	956	438	47	Femal أنثى	
7316	893	0	25	343	1255	1992	1825	879	104	Total جملة	
4256	1431	0	20	149	508	825	876	399	48	Male ذكر	زواره Zuwarah
3944	1408	0	16	142	450	747	767	374	40	Femal أنثى	
8200	2839	0	36	291	958	1572	1643	773	88	Total جملة	
2349	1549	0	9	72	146	232	193	134	14	Male ذكر	الجبل الغربي Al Gabal Al Gharbi
2077	1304	0	2	60	140	224	222	109	16	Femal أنثى	
4426	2853	0	11	132	286	456	415	243	30	Total جملة	
1678	1157	0	2	30	115	186	120	65	3	Male ذكر	نالوت Nalut
1620	1066	0	3	38	121	192	147	52	1	Femal أنثى	
3298	2223	0	5	68	236	378	267	117	4	Total جملة	
2043	315	0	22	152	376	516	411	225	26	Male ذكر	سبها Sabha
1930	341	0	17	143	387	452	396	181	13	Femal أنثى	
3973	656	0	39	295	763	968	807	406	39	Total جملة	
1855	957	0	8	78	173	236	253	128	22	Male ذكر	وادي الشاطئ Wadi Shati
1771	957	0	5	75	179	236	203	105	11	Femal أنثى	
3626	1914	0	13	153	352	472	456	233	33	Total جملة	
1371	324	0	11	106	248	342	270	67	3	Male ذكر	مرزق Murzuk
1285	299	0	15	113	229	319	263	41	6	Femal أنثى	
2656	623	0	26	219	477	661	533	108	9	Total جملة	
1306	332	0	10	82	169	322	273	103	15	Male ذكر	وادي الحياة Wadi Al Haya
1201	255	0	7	86	188	297	256	103	9	Femal أنثى	
2507	587	0	17	168	357	619	529	206	24	Total جملة	
384	102	0	6	16	62	85	69	40	4	Male ذكر	غات Ghat
364	63	0	3	28	49	83	93	42	3	Femal أنثى	
748	165	0	9	44	111	168	162	82	7	Total جملة	
77307	29507	0	316	3282	9021	14291	13082	6964	844	Male ذكر	المجموع Total
74331	27911	0	315	3263	9013	13871	12704	6407	847	Femal أنثى	
151638	57418	0	631	6545	18034	28162	25786	13371	1691	Total جملة	



جدول (17) : توزيع المواليد الليبيين حسب النوع وفئات عمر الأم والمنطقة خلال عام 2011

Table(17): Distribution of Libyan Births by Sex ,Age of Mother and District during 2011

Age of Mother عمر الأم										النوع Sex	المنطقة District
جملة TOTAL	غير مبين Not stated	..50	49-45	44-40	39-35	34-30	29-25	24-20	19..		
3271	358	0	12	165	562	849	832	436	57	Male ذكر	طبرق Tobruk
3134	283	0	14	165	546	842	837	390	57	Femal أنثى	
6405	641	0	26	330	1108	1691	1669	826	114	Total جملة	
2505	417	0	11	159	400	587	632	272	27	Male ذكر	درنة Derna
2354	493	0	12	129	387	571	515	226	21	Femal أنثى	
4859	910	0	23	288	787	1158	1147	498	48	Total جملة	
3476	2377	0	14	98	238	349	286	107	7	Male ذكر	الجبل الأخضر AL Gabal AL Akhder
3414	1952	0	14	91	342	554	333	120	8	Femal أنثى	
6890	4329	0	28	189	580	903	619	227	15	Total جملة	
2786	1494	0	4	63	215	393	367	221	29	Male ذكر	المرج AL Marj
2932	1850	0	6	66	196	329	253	195	37	Femal أنثى	
5718	3344	0	10	129	411	722	620	416	66	Total جملة	
10295	7600	0	18	254	630	822	654	278	39	Male ذكر	بنغازي Benghazi
10122	7222	0	20	280	672	899	706	286	37	Femal أنثى	
20417	14822	0	38	534	1302	1721	1360	564	76	Total جملة	
3175	815	0	15	131	365	606	713	482	48	Male ذكر	الواحات AL Wahat
2981	1019	0	11	115	318	495	554	406	63	Femal أنثى	
6156	1834	0	26	246	683	1101	1267	888	111	Total جملة	
690	175	0	11	60	115	131	108	78	12	Male ذكر	الكفرة AL Kufra
665	215	0	6	43	93	112	142	46	8	Femal أنثى	
1355	390	0	17	103	208	243	250	124	20	Total جملة	
2066	142	0	17	121	334	569	583	270	30	Male ذكر	سرت Sirt
1956	91	0	11	111	344	520	567	272	40	Femal أنثى	
4022	233	0	28	232	678	1089	1150	542	70	Total جملة	
1022	718	0	4	23	62	72	79	57	7	Male ذكر	الجفرة AL jofra
888	654	0	3	18	54	50	64	38	7	Femal أنثى	
1910	1372	0	7	41	116	122	143	95	14	Total جملة	
7851	2482	0	31	359	782	1604	1430	1016	147	Male ذكر	مصراثة Misrata
7597	2124	0	41	377	891	1547	1487	973	157	Femal أنثى	
15448	4606	0	72	736	1673	3151	2917	1989	304	Total جملة	
6263	1271	0	24	300	873	1422	1449	818	106	Male ذكر	المرقب AL Mergheb
6187	1355	0	33	330	845	1382	1369	747	126	Femal أنثى	
12450	2626	0	57	630	1718	2804	2818	1565	232	Total جملة	

جدول (17) : توزيع المواليد الليبيين حسب النوع وفئات عمر الأم والمنطقة خلال عام 2011

Table(17): Distribution of Libyan Births by Sex ,Age of Mother and District during 2011

Age of Mother عمر الأم										النوع Sex	المنطقة District
جملة TOTAL	غير مبين Not stated	..50	49-45	44-40	39-35	34-30	29-25	24-20	19..		
10994	3245	0	42	556	1600	2500	1961	977	113	Male	طرابلس Tripoli
10768	3083	0	58	584	1579	2427	1943	980	114	Femal	
21762	6328	0	100	1140	3179	4927	3904	1957	227	Total	
3391	1259	0	11	123	410	615	615	328	30	Male	الجفارة Jafara
3038	1122	0	4	95	338	570	614	271	24	Femal	
6429	2381	0	15	218	748	1185	1229	599	54	Total	
3676	504	0	14	178	607	1007	868	441	57	Male	الزاوية Zawia
3638	389	0	11	165	647	985	956	438	47	Femal	
7314	893	0	25	343	1254	1992	1824	879	104	Total	
4255	1431	0	20	149	508	825	876	398	48	Male	زوارق Zuwarah
3944	1408	0	16	142	450	747	767	374	40	Femal	
8199	2839	0	36	291	958	1572	1643	772	88	Total	
2349	1549	0	9	72	146	232	193	134	14	Male	الجبل الغربي Al Gabal Al Gharbi
2076	1303	0	2	60	140	224	222	109	16	Femal	
4425	2852	0	11	132	286	456	415	243	30	Total	
1676	1156	0	2	30	114	186	120	65	3	Male	نالوت Nalut
1615	1065	0	3	36	120	191	147	52	1	Femal	
3291	2221	0	5	66	234	377	267	117	4	Total	
1984	298	0	21	149	370	507	397	217	25	Male	سيها Sabha
1903	339	0	17	142	378	445	392	178	12	Femal	
3887	637	0	38	291	748	952	789	395	37	Total	
1855	957	0	8	78	173	236	253	128	22	Male	وادي الشاطئ Wadi Shati
1771	957	0	5	75	179	236	203	105	11	Femal	
3626	1914	0	13	153	352	472	456	233	33	Total	
1349	315	0	11	101	243	341	269	66	3	Male	مرزق Murzuk
1282	297	0	15	113	229	319	263	40	6	Femal	
2631	612	0	26	214	472	660	532	106	9	Total	
1305	331	0	10	82	169	322	273	103	15	Male	وادي الحياة Wadi Al Haya
1201	255	0	7	86	188	297	256	103	9	Femal	
2506	586	0	17	168	357	619	529	206	24	Total	
384	102	0	6	16	62	85	69	40	4	Male	غات Ghat
364	63	0	3	28	49	83	93	42	3	Femal	
748	165	0	9	44	111	168	162	82	7	Total	
76618	28996	0	315	3267	8978	14260	13027	6932	843	Male	المجموع Total
73830	27539	0	312	3251	8985	13825	12683	6391	844	Femal	
150448	56535	0	627	6518	17963	28085	25710	13323	1687	Total	

جدول (18) : توزيع المواليد الليبيين وغير الليبيين حسب النوع وجنسية الوالدين خلال عام 2011
Table (18): Distribution of Libyan and Non Libyan Births by Sex , and Nationality of Parents during 2011

جنسية الأب Nationality of Father	النوع Sex	جنسية الأم Nationality of Mother												
		ليبية Libyan	أردنية Jordanian	تونسية Tunisian	سودانية Sudanese	سورية Syrian	فلسطينية Palestinian	لبنانية Lebanese	مصرية Egyptian	مغربية Moroccan	باكستانية Pakistani	تشادية Chadian	اخرى Others	الاجمالي Total
ليبي Libyan	ذكر Male	76269	2	18	10	11	26	2	213	18	0	10	39	76618
	انثى Femal	73485	0	19	4	9	20	2	227	18	1	4	41	73830
	الاجمالي Total	149754	2	37	14	20	46	4	440	36	1	14	80	150448
أردني Jordanian	ذكر Male	2	6	0	0	1	0	0	0	0	0	0	0	9
	انثى Femal	5	5	0	0	0	3	0	0	0	0	0	0	11
	الاجمالي Total	5	11	0	0	1	3	0	0	0	0	0	0	20
تونسى Tunisian	ذكر Male	5	0	3	0	0	0	0	0	0	0	0	0	8
	انثى Femal	6	0	5	0	0	0	0	0	0	0	0	0	11
	الاجمالي Total	11	0	8	0	0	0	0	0	0	0	0	0	19
سودانى Sudanese	ذكر Male	13	2	0	38	0	4	0	2	0	0	0	1	60
	انثى Femal	10	0	1	26	0	2	0	1	1	0	0	1	42
	الاجمالي Total	23	2	1	64	0	6	0	3	1	0	0	2	102
سوري Syrian	ذكر Male	13	0	0	0	35	5	1	6	0	0	0	0	60
	انثى Femal	6	0	0	0	19	4	0	2	1	0	0	1	33
	الاجمالي Total	19	0	0	0	54	9	1	8	1	0	0	1	93
فلسطينى Palestina	ذكر Male	19	6	0	1	1	167	0	11	1	0	0	0	206
	انثى Femal	32	1	0	2	2	134	0	3	0	0	0	2	176
	الاجمالي Total	51	7	0	3	3	301	0	14	1	0	0	2	382
لبنانى Lebanese	ذكر Male	1	0	0	0	1	1	0	0	0	0	0	0	3
	انثى Femal	2	0	0	0	0	0	0	0	0	0	0	0	2
	الاجمالي Total	3	0	0	0	1	1	0	0	0	0	0	0	5

جدول (18) : توزيع المواليد الليبيين وغير الليبيين حسب النوع وجنسية الوالدين خلال عام 2011
Table (18): Distribution of Libyan and Non Libyan Births by Sex , and Nationality of Parents during 2011

جنسية الأب Nationality of Father	النوع Sex	جنسية الأم Nationality of Mother											
		ليبية Libyan	أردنية Jordanian	تونسية Tunisian	سودانية Sudanese	سورية Syrian	فلسطينية Palestinian	لبنانية Lebanese	مصرية Egyptian	مغربية Moroccan	باكستانية Pakistani	تشادية Chadian	آخرون Others
مصري Egyptian	ذكر Male	128	2	0	0	0	9	0	115	3	0	0	1
	أنثى Femal	90	0	0	0	0	4	0	84	1	0	0	4
	الإجمالي Total	218	2	0	0	0	13	0	199	4	0	0	5
مغربي Morocco	ذكر Male	5	0	0	0	0	0	0	0	11	0	0	0
	أنثى Femal	1	0	0	0	0	1	0	0	2	0	0	0
	الإجمالي Total	6	0	0	0	0	1	0	0	13	0	0	0
باكستاني Pakistani	ذكر Male	1	0	0	0	0	0	0	0	1	7	0	0
	أنثى Femal	1	0	0	0	0	1	0	0	0	2	0	0
	الإجمالي Total	2	0	0	0	0	1	0	0	9	0	0	0
تشادي Chadian	ذكر Male	0	0	0	0	0	0	0	0	0	4	0	0
	أنثى Femal	0	0	0	1	0	0	0	0	0	3	0	0
	الإجمالي Total	0	0	0	1	0	0	0	0	7	0	0	0
آخرون Others	ذكر Male	17	0	0	1	0	0	0	0	1	0	37	0
	أنثى Femal	10	0	0	0	0	0	0	0	0	0	21	0
	الإجمالي Total	27	0	0	1	0	0	0	0	1	0	58	0
المجموع Total	ذكر Male	76473	18	21	50	49	212	3	347	35	7	14	78
	أنثى Femal	73646	6	25	33	30	169	2	317	23	3	7	70
	الإجمالي Total	150119	24	46	83	79	381	5	664	58	10	21	148

جدول (19): توزيع المواليد الليبيين وغير الليبيين حسب النوع وعمر الوالدين خلال عام 2011
Table(19) :Distribution of Libyan and Non Libyan Births By Sex and Age of parents during 2011

Age of Mother عمر الأم										النوع Sex	عمر الأب Age of Father
جملة TOTAL	غير مبيّن Not stated	..50	49-45	44-40	39-35	34-30	29-25	24-20	19..		
22	6	0	1	0	1	2	1	4	7	Male ذكر	أقل من 20 سنة
16	4	0	0	0	2	3	2	1	4	Femal أنثى	
38	10	0	1	0	3	5	3	5	11	Total جملة	
527	164	0	0	2	12	28	40	194	87	Male ذكر	24-20
461	142	0	0	1	8	18	57	177	58	Femal أنثى	
988	306	0	0	3	20	46	97	371	145	Total جملة	
4369	1210	0	1	20	49	203	1265	1426	195	Male ذكر	29-25
4018	1032	0	3	14	62	208	1254	1263	182	Femal أنثى	
8387	2242	0	4	34	111	411	2519	2689	377	Total جملة	
12347	3290	0	8	67	357	2365	4065	2005	190	Male ذكر	34-30
11780	3058	0	8	61	309	2328	3971	1849	196	Femal أنثى	
24127	6348	0	16	128	666	4693	8036	3854	386	Total جملة	
14660	4048	0	6	178	1879	4471	3004	1004	70	Male ذكر	39-35
14015	3803	0	9	161	1856	4253	2917	935	81	Femal أنثى	
28675	7851	0	15	339	3735	8724	5921	1939	151	Total جملة	
10320	2651	0	30	859	2864	2666	1006	223	21	Male ذكر	44-40
9979	2598	0	18	865	2853	2517	897	206	25	Femal أنثى	
20299	5249	0	48	1724	5717	5183	1903	429	46	Total جملة	
4076	1118	0	77	812	1167	676	173	47	6	Male ذكر	49-45
3931	986	0	74	872	1218	595	149	34	3	Femal أنثى	
8007	2104	0	151	1684	2385	1271	322	81	9	Total جملة	
1077	285	0	70	323	235	116	36	11	1	Male ذكر	54-50
1070	273	0	66	330	258	107	28	7	1	Femal أنثى	
2147	558	0	136	653	493	223	64	18	2	Total جملة	
325	100	0	14	96	67	32	13	3	0	Male ذكر	59-55
338	76	0	25	94	89	35	13	6	0	Femal أنثى	
663	176	0	39	190	156	67	26	9	0	Total جملة	
279	94	0	13	72	54	31	14	1	0	Male ذكر	فما فوق 60
299	75	0	21	81	71	31	17	2	1	Femal أنثى	
578	169	0	34	153	125	62	31	3	1	Total جملة	
29305	16541	0	96	853	2336	3701	3465	2046	267	Male ذكر	غير مبيّن Notstated
28424	15864	0	91	784	2287	3776	3399	1927	296	Femal أنثى	
57729	32405	0	187	1637	4623	7477	6864	3973	563	Total جملة	
77307	29507	0	316	3282	9021	14291	13082	6964	844	Male ذكر	المجموع Total
74331	27911	0	315	3263	9013	13871	12704	6407	847	Femal أنثى	
151638	57418	0	631	6545	18034	28162	25786	13371	1691	Total جملة	

جدول (20) : توزيع المواليد الليبيين حسب النوع وعمر الوالدين خلال عام 2011
Table (20): Distribution of Libyan Births by Sex and Age of parents during 2011

Age of Mother عمر الأم										النوع Sex	عمر الأب Age Group of Father
جملة TOTAL	غير مبين Not stated	..50	49-45	44-40	39-35	34-30	29-25	24-20	19..		
22	6	0	1	0	1	2	1	4	7	Male ذكر	أقل من 20 سنة
15	3	0	0	0	2	3	2	1	4	Femal أنثى	
37	9	0	1	0	3	5	3	5	11	Total جملة	
519	158	0	0	2	12	28	40	192	87	Male ذكر	24-20
453	135	0	0	1	8	18	57	177	57	Femal أنثى	
972	293	0	0	3	20	46	97	369	144	Total جملة	
4312	1168	0	1	20	49	201	1260	1418	195	Male ذكر	29-25
3968	988	0	3	14	62	206	1253	1260	182	Femal أنثى	
8280	2156	0	4	34	111	407	2513	2678	377	Total جملة	
12224	3200	0	8	67	355	2358	4048	1998	190	Male ذكر	34-30
11689	2984	0	8	59	309	2321	3968	1846	194	Femal أنثى	
23913	6184	0	16	126	664	4679	8016	3844	384	Total جملة	
14524	3947	0	6	177	1871	4465	2992	997	69	Male ذكر	39-35
13919	3736	0	9	161	1850	4241	2910	931	81	Femal أنثى	
28443	7683	0	15	338	3721	8706	5902	1928	150	Total جملة	
10227	2582	0	29	853	2854	2662	1003	223	21	Male ذكر	44-40
9922	2563	0	18	863	2845	2506	897	205	25	Femal أنثى	
20149	5145	0	47	1716	5699	5168	1900	428	46	Total جملة	
4008	1071	0	77	806	1159	670	172	47	6	Male ذكر	49-45
3889	959	0	74	870	1211	591	148	33	3	Femal أنثى	
7897	2030	0	151	1676	2370	1261	320	80	9	Total جملة	
1042	259	0	70	321	232	114	34	11	1	Male ذكر	54-50
1053	262	0	64	328	257	106	28	7	1	Femal أنثى	
2095	521	0	134	649	489	220	62	18	2	Total جملة	
318	93	0	14	96	67	32	13	3	0	Male ذكر	59-55
331	71	0	25	93	88	35	13	6	0	Femal أنثى	
649	164	0	39	189	155	67	26	9	0	Total جملة	
275	91	0	13	72	53	31	14	1	0	Male ذكر	فوق 60
297	73	0	21	81	71	31	17	2	1	Femal أنثى	
572	164	0	34	153	124	62	31	3	1	Total جملة	
29147	16421	0	96	853	2325	3697	3450	2038	267	Male ذكر	غير مبين Notstated
28294	15765	0	90	781	2282	3767	3390	1923	296	Femal أنثى	
57441	32186	0	186	1634	4607	7464	6840	3961	563	Total جملة	
76618	28996	0	315	3267	8978	14260	13027	6932	843	Male ذكر	المجموع Total
73830	27539	0	312	3251	8985	13825	12683	6391	844	Femal أنثى	
150448	56535	0	627	6518	17963	28085	25710	13323	1687	Total جملة	



جدول (21): توزيع المواليد الليبيين وغير الليبيين حسب النوع وعمر الأم ومهنتها خلال عام 2011
Table (21): Distribution of Libyan and Non Libyan Births by Sex, Age of Mother and her Occupation during 2011

المهنة Occupation	النوع Sex	عمر الأم Age of Mother								
		19..	24-20	29-25	34-30	39-35	44-40	+45		
القوات المسلحة Armed Forces	ذكر Male	0	0	0	1	0	0	1	0	2
	أنثى Femal	0	0	0	4	0	0	0	0	4
	جملة Total	0	0	0	5	0	0	1	0	6
المشروعون والمديرون ومسؤولو الأعمال Manager, senior Officials And Legislators	ذكر Male	3	3	10	9	6	4	0	15	50
	أنثى Femal	0	3	9	7	7	1	1	13	41
	جملة Total	3	6	19	16	13	5	1	28	91
المشغلون بالمهن العلمية والفنية ومن ينتمي إليهم من العلماء Professionals	ذكر Male	4	54	297	531	400	160	17	232	1695
	أنثى Femal	7	64	309	629	418	161	13	275	1876
	جملة Total	11	118	606	1160	818	321	30	507	3571
الفنيون ومساعدا أصحاب المهن العلمية Technicians & Associate Professionals	ذكر Male	0	0	6	1	2	0	0	2	11
	أنثى Femal	0	0	1	3	1	1	0	0	6
	جملة Total	0	0	7	4	3	1	0	2	17
الموظفون الإداريون والتكيفية Clerks	ذكر Male	15	209	877	1449	941	280	28	508	4307
	أنثى Femal	15	232	883	1365	960	313	23	501	4292
	جملة Total	30	441	1760	2814	1901	593	51	1009	8599
العاملون بالخدمات والعاملون بالبيع والشراء SERVICE WORKERS AND SHOP AND MARKET SALES WORKERS	ذكر Male	0	3	6	7	2	2	0	3	23
	أنثى Femal	0	4	4	6	5	0	0	3	22
	جملة Total	0	7	10	13	7	2	0	6	45

جدول (21): توزيع المواليد السليمين وغير السليمين حسب النوع وعمر الأم ومهنتها خلال عام 2011
 Table (21): Distribution of Libyan and Non Libyan Births by Sex, Age of Mother and her Occupation during 2011

جملة TOTAL	غير مبين Not stated	عمر الأم								النوع Sex	المهنة Occupation
		+45	44-40	39-35	34-30	29-25	24-20	19..			
3	2	0	0	0	1	0	0	0	0	ذكر Male	العاملون بالزراعة وتربية الحيوانات وصيد الأسماك Skilled Agricultural, Animal Workers
4	0	0	0	1	0	3	0	0	0	أنثى Femal	
7	2	0	0	1	1	3	0	0	0	جملة Total	
1	0	0	0	1	0	0	0	0	0	ذكر Male	العاملون في الحرف ومن يرتبط بهم Craft And Related Trades Workers
6	0	0	0	1	2	3	0	0	0	أنثى Femal	
7	0	0	0	2	2	3	0	0	0	جملة Total	
0	0	0	0	0	0	0	0	0	0	ذكر Male	العاملون في تشغيل وجميع المعدات والآلات Plant And Machine Operators And Assemblers
0	0	0	0	0	0	0	0	0	0	أنثى Femal	
0	0	0	0	0	0	0	0	0	0	جملة Total	
1	0	0	0	0	1	0	0	0	0	ذكر Male	المهن الأولية Elementary Occupations
1	0	0	0	0	1	0	0	0	0	جملة Total	
282	196	1	1	14	12	27	28	3	3	ذكر Male	العاملون غير المصنّفون Other Workers Not Elsewhere Classified (not Stated)
280	187	1	7	9	16	26	30	4	4	أنثى Femal	
562	383	2	8	23	28	53	58	7	7	جملة Total	
70932	28549	269	2835	7655	12279	11859	6667	819	819	ذكر Male	غير العاملون اقتصادياً Not Economically Active
67800	26932	277	2780	7611	11839	11466	6074	821	821	أنثى Femal	
138732	55481	546	5615	15266	24118	23325	12741	1640	1640	جملة Total	
77307	29507	316	3282	9021	14291	13082	6964	844	844	ذكر Male	الاجموع Total
74331	27911	315	3263	9013	13871	12704	6407	847	847	أنثى Femal	
151638	57418	631	6545	18034	28162	25786	13371	1691	1691	جملة Total	

جدول (22): توزيع المواليد اللبيني حسب النوع وعمر الأم ومهنتها خلال عام 2011
Table(22): Distribution of Libyan Births By Sex, Age of Mother and her Occupation during 2011

جملة TOTAL	غير مبيّن Not stated	عمر الأم							النوع Sex	المهنة Occupation
		+45	44-40	39-35	34-30	29-25	24-20	19..		
2	0	1	0	0	1	0	0	0	ذكر	القوات المسلحة Armed Forces
4	0	0	0	0	4	0	0	0	انثى	
6	0	1	0	0	5	0	0	0	جملة	
49	14	0	4	6	9	10	3	3	ذكر	المشروعون والمديرون ومدبروا الأعمال Manager, senior Officials And Legislators
41	13	1	1	7	7	9	3	0	انثى	
90	27	1	5	13	16	19	6	3	جملة	
1691	232	17	160	399	531	295	53	4	ذكر	مشتغلون بالمهن العلمية والفنية ومن ينتمي إليهم من العلماء Professionals
1874	274	13	161	418	628	309	64	7	انثى	
3565	506	30	321	817	1159	604	117	11	جملة	
11	2	0	0	2	1	6	0	0	ذكر	الفنيون ومساعدوا اصحاب المهن العلمية Technicians & Associate Professionals
6	0	0	1	1	3	1	0	0	انثى	
17	2	0	1	3	4	7	0	0	جملة	
4295	505	27	278	939	1449	873	209	15	ذكر	الموظفون الإداريون والكتبية Clerks
4284	501	23	311	959	1361	882	232	15	انثى	
8579	1006	50	589	1898	2810	1755	441	30	جملة	
23	3	0	2	2	7	6	3	0	ذكر	العاملون بالخدمات والعاملون بالبيع والشراء SERVICE WORKERS AND SHOP AND MARKET SALES WORKERS
22	3	0	0	5	6	4	4	0	انثى	
45	6	0	2	7	13	10	7	0	جملة	

جدول (22): توزيع المواليد اللبيني حسب النوع وعمر الأم ومهنتها خلال عام 2011
Table(22): Distribution of Libyan Births By Sex, Age of Mother and her Occupation during 2011

جملة TOTAL	غير مبين Not stated	عمر الأم Age of Mother								النوع Sex	المهنة Occupation
		+45	44-40	39-35	34-30	29-25	24-20	19..			
2	1	0	0	0	1	0	0	0	0	ذكر Male	العاملون بالزراعة وتربية الحيوانات وصيد الأسماك Skilled Agricultural, Animal Workers
4	0	0	0	1	0	3	0	0	0	أنثى Femal	
6	1	0	0	1	1	3	0	0	0	جملة Total	
1	0	0	0	1	0	0	0	0	0	ذكر Male	العاملون في الحرف ومن يرتبط بهم Craft And Related Trades Workers
6	0	0	0	1	3	0	0	0	0	أنثى Femal	
7	0	0	0	2	3	0	0	0	0	جملة Total	
0	0	0	0	0	0	0	0	0	0	ذكر Male	العاملون في تشغيل وجميع المعدات والآلات Plant And Machine Operators And Assemblers
0	0	0	0	0	0	0	0	0	0	أنثى Femal	
0	0	0	0	0	0	0	0	0	0	جملة Total	
1	0	0	0	0	0	0	1	0	0	ذكر Male	المهن الأولية Elementary Occupations
1	0	0	0	0	0	0	1	0	0	جملة Total	
273	187	1	1	14	12	27	28	3	3	ذكر Male	العاملون غير المصنفون Other Workers Not Elsewhere Classified (not Stated)
270	177	1	7	9	16	26	30	4	4	أنثى Femal	
543	364	2	8	23	28	53	58	7	7	جملة Total	
70270	28052	269	2822	7615	12248	11810	6636	818	818	ذكر Male	غير العاملون اقتصادياً Not Economically Active
67319	26571	274	2770	7584	11798	11446	6058	818	818	أنثى Femal	
137589	54623	543	5592	15199	24046	23256	12694	1636	1636	جملة Total	
76618	28996	315	3267	8978	14260	13027	6932	843	843	ذكر Male	الاجموع Total
73830	27539	312	3251	8985	13825	12683	6391	844	844	أنثى Femal	
150448	56535	627	6518	17963	28085	25710	13323	1687	1687	جملة Total	

جدول (23): توزيع المواليد الليبيين وغير الليبيين حسب النوع وعمر الأب ومهنته خلال عام 2011
 Table (23) : Distribution of Libyan and Non Libyan Births by Sex, Age of Father and his Occupation during 2011

المهنة	النوع	عمر الأب										الإجمالي	
		19	24-20	29-25	34-30	39-35	44-40	49-45	54-50	59-55	+60		غير مبين Not Stated
المشروعون والمديرون ومسؤولوا الأعمال Manager/senior Officials and Legislators	ذكر	0	0	1	5	0	3	0	0	0	0	12	21
	أنثى	0	0	1	6	1	1	2	0	1	0	18	30
المشغولون بالمهن العلمية والفنية ومن ينتمي إليهم من العلماء Professionals	الإجمالي	0	0	2	11	1	4	2	0	1	0	30	51
	ذكر	0	7	131	532	681	508	242	75	13	8	1066	3263
العلميون ومساعدا وأصحاب المهن العلمية Technicians & Associate Professionals	أنثى	1	8	144	543	788	563	247	67	16	12	1097	3486
	الإجمالي	1	15	275	1075	1469	1071	489	142	29	20	2163	6749
العلميون ومساعدا وأصحاب المهن العلمية Technicians & Associate Professionals	ذكر	0	16	79	194	141	69	29	5	1	0	61	595
	أنثى	1	11	60	157	167	92	27	11	2	1	62	591
العلميون ومساعدا وأصحاب المهن العلمية Technicians & Associate Professionals	الإجمالي	1	27	139	351	308	161	56	16	3	1	123	1186
	ذكر	13	262	2559	7725	9552	6996	2710	675	185	108	19917	50702
الوظائف الإدارية والكتبية Clerks	أنثى	10	220	2268	7129	8783	6541	2613	660	115	115	19505	48019
	الإجمالي	23	482	4827	14854	18335	13537	5323	1335	360	223	39422	98721
العاملون بالخدمات والتجار والتجار Service Workers &Shop & Market Sales Workers	ذكر	5	216	1454	3572	3862	2504	922	257	85	94	6891	19962
	أنثى	4	198	1409	3585	3861	2482	881	258	99	86	6483	19346
	الإجمالي	9	414	2863	7157	7823	4986	1803	515	184	180	13374	39308

جدول (23): توزيع المواليد الليبيين وغير الليبيين حسب النوع وعمر الأب ومهنته خلال عام 2011
 Table (23) : Distribution of Libyan and Non Libyan Births by Sex, Age of Father and his Occupation during 2011

الإجمالي Total	غير مبين Not Stated	عمر الأب Age of Father										النوع Sex	المهنة Occupational major Group Of Father	
		+60	59-55	54-50	49-45	44-40	39-35	34-30	29-25	24-20	19			
90	35	2	0	2	5	10	15	16	4	1	0	0	ذكر Male	العمالون بالزراعة وتربية الحيوانات وصيد الأسماك Skilled Agricultural, animal Workers
75	24	2	2	5	4	5	20	12	1	0	0	0	انثى Femal	
165	59	4	2	7	9	15	35	28	5	1	0	0	الإجمالي Total	العمالون في الحرف ومن يرتبط بهم Craft And Related Trades Workers
97	36	1	1	5	8	16	13	12	5	0	0	0	ذكر Male	
112	29	4	3	2	9	24	23	13	5	0	0	0	انثى Femal	العمالون في تشغيل المعدات والآلات Plant And Machine Operators &Assemblers
209	65	5	4	7	17	40	36	25	10	0	0	0	الإجمالي Total	
61	26	0	1	1	4	11	7	9	2	0	0	0	ذكر Male	العمالون في تشغيل المعدات والآلات Plant And Machine Operators &Assemblers
71	15	3	1	1	5	18	10	13	4	1	0	0	انثى Femal	
132	41	3	2	2	9	29	17	22	6	1	0	0	الإجمالي Total	العمالون الأولية Elementary Occupations
49	11	0	0	2	3	10	10	9	4	0	0	0	ذكر Male	
45	12	0	0	0	5	11	8	8	1	0	0	0	انثى Femal	العمالون غير المصنّفون Other Workers Not Elsewhere Classified (not Stated)
94	23	0	0	2	8	21	18	17	5	0	0	0	الإجمالي Total	
1114	865	0	2	3	24	42	73	66	28	8	3	3	ذكر Male	العمالون غير المصنّفون Other Workers Not Elsewhere Classified (not Stated)
1014	688	3	0	9	19	65	105	89	30	6	0	0	انثى Femal	
2128	1553	3	2	12	43	107	178	155	58	14	3	3	الإجمالي Total	غير العاملون اقتصادياً Not Economically Active
809	231	64	30	42	88	85	112	87	57	13	0	0	ذكر Male	
934	340	70	38	41	77	99	118	90	49	12	0	0	انثى Femal	الإجمالي Total
1743	571	134	68	83	165	184	230	177	106	25	0	0	الإجمالي Total	
77307	29305	279	325	1077	4076	10320	14660	12347	4369	527	22	22	ذكر Male	الإجمالي Total
74331	28424	299	338	1070	3931	9979	14015	11780	4018	461	16	16	انثى Femal	
151638	57729	578	663	2147	8007	20299	28675	24127	8387	988	38	38	الإجمالي Total	

جدول رقم (24): توزيع المواليد الليبيين حسب النوع وعمر الأب ومهنته خلال عام 2011
Table (24): Distribution Of Libyan Births By Sex, Age of Father and his Occupation during 2011

جملة TOTAL	غير مبيّن Not stated	عمر الأب Age of Father										النوع Sex	المهنة Occupational	
		60..	59-55	54-50	49-45	44-40	39-35	34-30	29-25	24-20	19..			
543	153	2	7	10	41	66	94	120	45	4	4	1	ذكر Male	القوات المسلحة Armed Forces
608	151	3	1	16	42	78	131	135	46	5	0	0	أنثى Femal	
1151	304	5	8	26	83	144	225	255	91	9	9	1	جملة Total	
21	12	0	0	0	0	3	0	5	1	0	0	0	ذكر Male	المشغولون والمديرون ومديرو الأعمال Manager, senior Officials And Legislators
29	17	0	1	0	2	1	1	6	1	0	0	0	أنثى Femal	
50	29	0	1	0	2	4	1	11	2	0	0	0	جملة Total	
3242	1056	8	13	75	242	506	676	529	130	7	0	0	ذكر Male	المشغولون بالمهن العلمية والفنية ومن ينتمي إليهم من العلماء Professionals
3469	1090	12	16	67	245	562	781	543	144	8	1	1	أنثى Femal	
6711	2146	20	29	142	487	1068	1457	1072	274	15	15	1	جملة Total	
595	61	0	1	5	29	69	141	194	79	16	16	0	ذكر Male	الفنيون ومساعدا أصحاب المهن العلمية Technicians & Associate Professionals
590	61	1	2	11	27	92	167	157	60	11	11	1	أنثى Femal	
1185	122	1	3	16	56	161	308	351	139	27	27	1	جملة Total	
50648	19898	108	185	672	2702	6991	9543	7715	2559	262	262	13	ذكر Male	الوظائفون الإداريون والكاتبية Clerks
47990	19497	115	174	660	2610	6536	8780	7123	2267	218	218	10	أنثى Femal	
98638	39395	223	359	1332	5312	13527	18323	14838	4826	480	480	23	جملة Total	
19384	6782	91	78	226	863	2419	3844	3465	1403	208	208	5	ذكر Male	العاملون بالخدمات والعاملون بالتبضع والشراء SERVICE WORKERS AND SHOP AND MARKET SALES WORKERS
18920	6385	84	94	244	844	2433	3778	3502	1361	192	192	3	أنثى Femal	
38304	13167	175	172	470	1707	4852	7622	6967	2764	400	400	8	جملة Total	

جدول رقم (24): توزيع المواليد الليبيين حسب النوع وعمر الأب ومهنته خلال عام 2011
Table (24): Distribution Of Libyan Births By Sex, Age of Father and his Occupation during 2011

المهنة Occupational	النوع Sex	عمر الأب Age of Father											
		19..	24-20	29-25	34-30	39-35	44-40	49-45	54-50	59-55	+60	غير مبين Not stated	جملة TOTAL
العاملون بالزراعة وتربية الحيوانات ومسجد الأسماك Skilled Agricultural, Animal Workers	ذكر Male	0	1	3	16	13	10	4	2	0	1	32	82
	أنثى Femal	0	0	1	12	20	5	4	4	2	2	23	73
العاملون في الحرف ومن يرتبط بهم	جملة Total	0	1	4	28	33	15	8	6	2	3	55	155
Craft And Related Trades Workers	ذكر Male	0	0	3	12	12	15	8	5	1	1	26	83
	أنثى Femal	0	0	5	12	22	24	9	2	4	21	101	
العاملون في تشغيل وتجميع المعدات والآلات Plant And Machine Operators And Assemblers	جملة Total	0	0	8	24	34	39	17	7	5	47	184	
العاملون غير المصنفون Other Workers Not Elsewhere Classified (not Stated)	ذكر Male	0	0	2	8	7	11	4	1	1	0	26	60
	أنثى Femal	0	1	3	13	8	17	5	1	3	12	64	
العاملون غير المصنفون Elementary Occupations	جملة Total	0	1	5	21	15	28	9	2	4	38	124	
غير العاملون اقتصادياً Not Economically Active	ذكر Male	0	0	4	8	10	10	3	1	0	8	44	
	أنثى Femal	0	0	1	8	8	10	5	0	0	10	42	
الاجموع Total	جملة Total	37	972	8280	23913	28443	20149	7897	2095	649	572	57441	150448

جدول رقم (25) : توزيع المواليد الليبيين وغير الليبيين حسب مكان الميلاد ومكان الإقامة المعتادة للأم خلال عام 2011

Table(25):Distruition Of Births Libyans and Non-libyans By Place Of Birth and Normal Residence of Mother During 2011



PLACE OF BIRTH مكان الميلاد													مكان الإقامة المعتادة للأم Place Of Normal Residence Of Mother
الجفارة	طرابلس	المرقب	مصراتة	الجفرة	سرت	الكفرة	الواحات	بنغازي	المرج	الجبل الأخضر	درنة	طبرق	
0	1	0	0	0	0	0	0	0	3	0	0	6405	طبرق Tobruk
0	0	0	0	0	0	0	0	0	0	0	4859	0	درنة Derna
0	0	0	0	0	0	0	0	0	0	6894	0	0	الجبل الأخضر Al Gabal Al Akhder
0	0	0	0	0	0	0	0	1	5715	0	0	0	المرج Al Marj
0	0	0	0	0	2	0	3	21324	2	0	1	0	بنغازي Benghazi
0	0	0	0	1	0	0	6172	2	0	1	0	0	الواحات Al Wahat
0	0	0	0	0	0	1355	0	0	0	0	0	0	الكفرة Al Kufra
0	0	0	0	0	4021	0	0	0	0	0	0	0	سرت Sirt
0	0	0	0	1909	0	0	0	0	0	0	0	0	الجفرة Al Jofra
0	0	0	15508	0	0	0	0	0	0	0	0	0	مصراتة Misrata
0	1	12462	0	0	0	0	0	0	0	0	0	0	المرقب Al Mergheb
2	21812	0	1	0	0	0	0	0	0	0	0	1	طرابلس Tripoli
6429	1	0	0	0	0	0	0	0	0	0	0	0	الجفارة Jfara
0	0	0	0	0	0	0	0	0	0	0	0	0	الزاوية Zawia
0	0	0	0	0	0	0	0	0	0	0	0	0	النقاط الخمس Nikhat Al Khams
0	0	0	0	0	0	0	0	0	0	0	0	0	الجبل الغربي Al Gabal Al Garbi
0	0	0	0	0	0	0	0	0	0	0	0	0	نالوت Nalut
0	0	0	0	0	0	0	0	0	0	0	0	0	سبها Sabha
0	0	0	0	0	0	0	0	0	0	0	0	0	وادي الشاطئ Wadi Shati
0	0	0	0	0	0	0	0	0	0	0	0	0	مرزق Murzuk
0	0	0	0	0	0	0	0	0	0	0	0	0	وادي الحياة Wadi Al Haya
0	0	0	0	0	0	0	0	0	0	0	0	0	غات Ghat
6431	21815	12462	15509	1910	4023	1355	6175	21327	5720	6895	4860	6406	المجموع Total

جدول رقم (25) : توزيع المواليد الليبيين وغير الليبيين حسب مكان الميلاد ومكان الإقامة المعتادة للأم خلال عام 2011

Table(25):Distruition Of Births Libyans and Non-libyans By Place Of Birth and Normal Residence of Mother During 2011

PLACE OF BIRTH مكان الميلاد										
المجموع	غات	وادي الحياة	مرزق	وادي الشاطئ	سيها	نالوت	الجبل الغربي	النقاط الخمس	الزاوية	مكان الإقامة المعتادة للأم Place Of Normal Residence Of Mother
6409	0	0	0	0	0	0	0	0	0	طبرق Tobruk
4859	0	0	0	0	0	0	0	0	0	درنة Derna
6894	0	0	0	0	0	0	0	0	0	الجبل الأخضر Al Gabal Al Akhder
5716	0	0	0	0	0	0	0	0	0	المرج Al Marj
21332	0	0	0	0	0	0	0	0	0	بنغازي Benghazi
6176	0	0	0	0	0	0	0	0	0	الواحات Al Wahat
1355	0	0	0	0	0	0	0	0	0	الكفرة Al Kufra
4021	0	0	0	0	0	0	0	0	0	سرت Sirt
1909	0	0	0	0	0	0	0	0	0	الجفرة Al Jofra
15508	0	0	0	0	0	0	0	0	0	مصراتة Misrata
12463	0	0	0	0	0	0	0	0	0	المرقب Al Mergheb
21819	0	0	0	0	0	0	0	0	3	طرابلس Tripoli
6430	0	0	0	0	0	0	0	0	0	الجفارة Jfara
7314	0	0	0	0	0	1	0	0	7313	الزاوية Zawia
8200	0	0	0	0	0	0	0	8200	0	النقاط الخمس Nikhat Al Khams
4425	0	0	0	1	0	0	4424	0	0	الجبل الغربي Al Gabal Algarbi
3297	0	0	0	0	0	3297	0	0	0	نالوت Nalut
3974	0	0	0	1	3973	0	0	0	0	سيها Sabha
3626	0	0	0	3624	0	0	2	0	0	وادي الشاطئ Wadi Shati
2656	0	0	2656	0	0	0	0	0	0	مرزق Murzuk
2507	0	2507	0	0	0	0	0	0	0	وادي الحياة Wadi Al Haya
748	748	0	0	0	0	0	0	0	0	غات Ghat
151638	748	2507	2656	3626	3973	3298	4426	8200	7316	المجموع Total

جدول (26): توزيع المواليد الليبيين وغير الليبيين حسب الوزن والنوع والمنطقة خلال عام 2011

Table (26): Distribution of Libyan and Non Libyan Births by weight ,Sex and District during 2011



Weight(KG) الوزن بالكيلوجرام							النوع Sex	المنطقة District
جملة Total	غير مبيّن Not stated	+ 3.5	3.4- 3	2.9- 2.5	2.4 - 2	اقل من 2		
3272	16	1072	1601	301	253	29	Male ذكر	طبرق Tobruk
3134	59	960	1495	363	238	19	Femal أنثى	
6406	75	2032	3096	664	491	48	Total جملة	
2506	2	1172	941	264	106	21	Male ذكر	درنة Derna
2354	0	937	975	308	109	25	Femal أنثى	
4860	2	2109	1916	572	215	46	Total جملة	
3477	158	1335	1592	247	114	31	Male ذكر	الجبل الأخضر AL Gabal AL Akhder
3418	62	1149	1721	308	139	39	Femal أنثى	
6895	220	2484	3313	555	253	70	Total جملة	
2787	21	1033	1262	286	164	21	Male ذكر	المرج Al Marj
2933	0	919	1377	425	191	21	Femal أنثى	
5720	21	1952	2639	711	355	42	Total جملة	
10820	243	3545	5460	626	889	57	Male ذكر	بنغازي Benghazi
10507	204	3160	5596	697	806	44	Femal أنثى	
21327	447	6705	11056	1323	1695	101	Total جملة	
3185	42	887	1715	339	181	21	Male ذكر	الواحات Al Wahat
2990	139	657	1699	300	176	19	Femal أنثى	
6175	181	1544	3414	639	357	40	Total جملة	
690	1	163	397	54	70	5	Male ذكر	الكفرة Al Kufra
665	0	121	407	61	73	3	Femal أنثى	
1355	1	284	804	115	143	8	Total جملة	
2066	0	838	830	269	109	20	Male ذكر	سرت Sirt
1957	0	655	811	353	111	27	Femal أنثى	
4023	0	1493	1641	622	220	47	Total جملة	
1022	0	322	540	92	64	4	Male ذكر	الجفرة Al Jofra
888	0	246	486	105	47	4	Femal أنثى	
1910	0	568	1026	197	111	8	Total جملة	

جدول (26): توزيع المواليد الليبيين وغير الليبيين حسب الوزن والنوع والمنطقة خلال عام 2011

Table (26): Distribution of Libyan and Non Libyan Births by weight ,Sex and District during 2011



Weight(KG) الوزن بالكيلوجرام							النوع Sex	المنطقة District
جملة Total	غير مبين Not stated	+ 3.5	3.4- 3	2.9- 2.5	2.4 - 2	اقل من 2		
7880	1	2805	3912	801	302	59	Male ذكر	مصراته Misrata
7629	65	2651	3551	1030	275	57	Femal أنثى	
15509	66	5456	7463	1831	577	116	Total جملة	
6273	21	2597	2512	805	291	47	Male ذكر	المرقب AL Mergheb
6189	20	2056	2629	1118	316	50	Femal أنثى	
12462	41	4653	5141	1923	607	97	Total جملة	
11017	40	4526	4394	1369	611	77	Male ذكر	طرابلس Tripoli
10798	55	3613	4617	1685	726	102	Femal أنثى	
21815	95	8139	9011	3054	1337	179	Total جملة	
3392	43	1023	1778	322	195	31	Male ذكر	الجفارة Jafara
3039	0	764	1625	369	224	57	Femal أنثى	
6431	43	1787	3403	691	419	88	Total جملة	
3678	4	1427	1543	424	234	46	Male ذكر	الزاوية Zawia
3638	0	1267	1544	585	212	30	Femal أنثى	
7316	4	2694	3087	1009	446	76	Total جملة	
4256	115	1370	2079	356	289	47	Male ذكر	زواره Zuwarah
3944	70	891	2117	482	331	53	Femal أنثى	
8200	185	2261	4196	838	620	100	Total جملة	
2349	121	552	1290	236	143	7	Male ذكر	الجبل الغربي Al Gabal Al Gharbi
2077	87	481	1028	231	185	65	Femal أنثى	
4426	208	1033	2318	467	328	72	Total جملة	
1678	0	540	874	168	87	9	Male ذكر	نالوت Nalut
1620	0	498	822	200	91	9	Femal أنثى	
3298	0	1038	1696	368	178	18	Total جملة	
2043	0	781	939	227	82	14	Male ذكر	سيها Sabha
1930	0	683	901	247	88	11	Femal أنثى	
3973	0	1464	1840	474	170	25	Total جملة	

جدول (26): توزيع المواليد الليبيين وغير الليبيين حسب الوزن والنوع والمنطقة خلال عام 2011

Table (26): Distribution of Libyan and Non Libyan Births by weight ,Sex and District during 2011

Weight(KG) الوزن بالكيلوجرام							النوع Sex	المنطقة District
جملة Total	غير مبيّن Not stated	+ 3.5	3.4- 3	2.9- 2.5	2.4 - 2	اقل من 2		
1855	20	784	806	127	117	1	Male ذكر	وادي الشاطئ Wadi Shati
1771	0	781	760	148	70	12	Femal أنثى	
3626	20	1565	1566	275	187	13	Total جملة	
1371	0	406	784	107	70	4	Male ذكر	مرزق Murzuk
1285	0	314	697	201	61	12	Femal أنثى	
2656	0	720	1481	308	131	16	Total جملة	
1306	0	341	889	41	30	5	Male ذكر	وادي الحياة Wadi Al Haya
1201	1	190	907	62	37	4	Femal أنثى	
2507	1	531	1796	103	67	9	Total جملة	
384	11	88	258	13	13	1	Male ذكر	غات Ghat
364	3	92	242	10	15	2	Femal أنثى	
748	14	180	500	23	28	3	Total جملة	
77307	859	27607	36396	7474	4414	557	Male ذكر	المجموع Total
74331	765	23085	36007	9288	4521	665	Femal أنثى	
151638	1624	50692	72403	16762	8935	1222	Total جملة	

جدول (27) : توزيع المواليد الليبيين حسب الوزن والنوع والمنطقة خلال عام 2011

Table (27): Distribution of Libyan Births by Weight,Sex ,and District during 2011



Weight(KG) الوزن بالكيلوجرام							النوع Sex	المنطقة District
جملة Total	غير مبيّن Not stated	+ 3.5	3.4- 3	2.9- 2.5	2.4 - 2	اقل من 2		
3271	16	1071	1601	301	253	29	Male ذكر	طبرق Tobruk
3134	59	960	1495	363	238	19	Femal أنثى	
6405	75	2031	3096	664	491	48	Total جملة	
2505	2	1172	940	264	106	21	Male ذكر	درنة Derna
2354	0	937	975	308	109	25	Femal أنثى	
4859	2	2109	1915	572	215	46	Total جملة	
3476	157	1335	1592	247	114	31	Male ذكر	الجبل الأخضر AL Gabal AL Akhder
3414	62	1146	1720	308	139	39	Femal أنثى	
6890	219	2481	3312	555	253	70	Total جملة	
2786	21	1033	1262	285	164	21	Male ذكر	المرج AL Marj
2932	0	919	1376	425	191	21	Femal أنثى	
5718	21	1952	2638	710	355	42	Total جملة	
10295	243	3442	5095	595	864	56	Male ذكر	بنغازي Benghazi
10122	204	3097	5327	672	787	35	Femal أنثى	
20417	447	6539	10422	1267	1651	91	Total جملة	
3175	42	883	1710	339	180	21	Male ذكر	الواحات AL Wahat
2981	139	654	1698	297	174	19	Femal أنثى	
6156	181	1537	3408	636	354	40	Total جملة	
690	1	163	397	54	70	5	Male ذكر	الكفرة AL Kufra
665	0	121	407	61	73	3	Femal أنثى	
1355	1	284	804	115	143	8	Total جملة	
2066	0	838	830	269	109	20	Male ذكر	سرت Sirt
1956	0	654	811	353	111	27	Femal أنثى	
4022	0	1492	1641	622	220	47	Total جملة	
1022	0	322	540	92	64	4	Male ذكر	الجفرة AL jofra
888	0	246	486	105	47	4	Femal أنثى	
1910	0	568	1026	197	111	8	Total جملة	

جدول (27) : توزيع المواليد الليبيين حسب الوزن والنوع والمنطقة خلال عام 2011

Table (27): Distribution of Libyan Births by Weight, Sex ,and District during 2011



Weight(KG) الوزن بالكيلوجرام							النوع Sex	المنطقة District
جملة Total	غير مبين Not stated	+ 3.5	3.4- 3	2.9- 2.5	2.4 - 2	اقل من 2		
7851	1	2794	3900	796	301	59	Male ذكر	مصراته Misrata
7597	65	2637	3539	1025	274	57	Femal أنثى	
15448	66	5431	7439	1821	575	116	Total جملة	
6263	21	2592	2508	804	291	47	Male ذكر	المرقب AL Mergheb
6187	20	2055	2628	1118	316	50	Femal أنثى	
12450	41	4647	5136	1922	607	97	Total جملة	
10994	40	4515	4385	1366	611	77	Male ذكر	طرابلس Tripoli
10768	55	3600	4606	1681	724	102	Femal أنثى	
21762	95	8115	8991	3047	1335	179	Total جملة	
3391	43	1023	1777	322	195	31	Male ذكر	الجفارة Jafara
3038	0	763	1625	369	224	57	Femal أنثى	
6429	43	1786	3402	691	419	88	Total جملة	
3676	4	1426	1542	424	234	46	Male ذكر	الزاوية Zawia
3638	0	1267	1544	585	212	30	Femal أنثى	
7314	4	2693	3086	1009	446	76	Total جملة	
4255	115	1370	2078	356	289	47	Male ذكر	زواره Zuwarah
3944	70	891	2117	482	331	53	Femal أنثى	
8199	185	2261	4195	838	620	100	Total جملة	
2349	121	552	1290	236	143	7	Male ذكر	الجبل الغربي Al Gabal Al Gharbi
2076	87	481	1027	231	185	65	Femal أنثى	
4425	208	1033	2317	467	328	72	Total جملة	
1676	0	539	873	168	87	9	Male ذكر	نالوت Nalut
1615	0	498	818	199	91	9	Femal أنثى	
3291	0	1037	1691	367	178	18	Total جملة	
1984	0	755	915	220	80	14	Male ذكر	سبها Sabha
1903	0	677	888	240	87	11	Femal أنثى	
3887	0	1432	1803	460	167	25	Total جملة	

جدول (27) : توزيع المواليد الليبيين حسب الوزن والنوع والمنطقة خلال عام 2011

Table (27): Distribution of Libyan Births by Weight, Sex ,and District during 2011

Weight(KG) الوزن بالكيلوجرام							النوع Sex	المنطقة District
جملة Total	غير مبين Not stated	+ 3.5	3.4- 3	2.9- 2.5	2.4 - 2	اقل من 2		
1855	20	784	806	127	117	1	Male ذكر	وادي الشاطئ Wadi Shati
1771	0	781	760	148	70	12	Femal أنثى	
3626	20	1565	1566	275	187	13	Total جملة	
1349	0	398	770	107	70	4	Male ذكر	مرزق Murzuk
1282	0	313	696	201	60	12	Femal أنثى	
2631	0	711	1466	308	130	16	Total جملة	
1305	0	340	889	41	30	5	Male ذكر	وادي الحياة Wadi Al Haya
1201	1	190	907	62	37	4	Femal أنثى	
2506	1	530	1796	103	67	9	Total جملة	
384	11	88	258	13	13	1	Male ذكر	غات Ghat
364	3	92	242	10	15	2	Femal أنثى	
748	14	180	500	23	28	3	Total جملة	
76618	858	27435	35958	7426	4385	556	Male ذكر	المجموع Total
73830	765	22979	35692	9243	4495	656	Femal أنثى	
150448	1623	50414	71650	16669	8880	1212	Total جملة	

جدول (28): توزيع المواليد الليبيين وغير الليبيين حسب النوع والوزن وعمر الام خلال عام 2011

Table(28): Distribution of Libyan and Non Libyan Births by Weight, Sex, and age of Mother 2011

Age of Mother فئات عمر الأم									النوع Sex	الوزن Weight
جملة TOTAL	غير مبين Not stated	..45	44-40	39-35	34-30	29-25	24-20	19..		
557	167	1	22	68	122	122	50	5	Male ذكر	أقل من 2 كيلوجرام Less than 2 KG
665	187	3	33	92	134	133	67	16	Femal أنثى	
1222	354	4	55	160	256	255	117	21	Total جملة	
4414	1950	17	142	428	803	644	379	51	Male ذكر	من 2 الى 2.4 كيلوجرام 2 - 2.4 KG
4521	1796	12	154	493	854	749	407	56	Femal أنثى	
8935	3746	29	296	921	1657	1393	786	107	Total جملة	
7474	2240	30	327	915	1528	1472	861	101	Male ذكر	من 2.5 الى 2.9 كيلوجرام 2.5 - 2.9 KG
9288	2737	36	400	1234	1915	1865	964	137	Femal أنثى	
16762	4977	66	727	2149	3443	3337	1825	238	Total جملة	
36396	14776	144	1433	3964	6254	6040	3363	422	Male ذكر	من 3 الى 3.4 كيلوجرام 3 - 3.4 KG
36007	14270	149	1432	4087	6471	6097	3099	402	Femal أنثى	
72403	29046	293	2865	8051	12725	12137	6462	824	Total جملة	
27607	9811	123	1338	3596	5492	4708	2279	260	Male ذكر	اكثر من 3.4 كيلو More than 3.4 KG
23085	8392	114	1232	3053	4423	3797	1841	233	Femal أنثى	
50692	18203	237	2570	6649	9915	8505	4120	493	Total جملة	
859	563	1	20	50	92	96	32	5	Male ذكر	غير مبين Not stated
765	529	1	12	54	74	63	29	3	Femal أنثى	
1624	1092	2	32	104	166	159	61	8	Total جملة	
77307	29507	316	3282	9021	14291	13082	6964	844	Male ذكر	المجموع Total
74331	27911	315	3263	9013	13871	12704	6407	847	Femal أنثى	
151638	57418	631	6545	18034	28162	25786	13371	1691	Total جملة	

جدول (29): توزيع المواليد الليبيين حسب النوع والوزن وفئات عمر الأم خلال عام 2011
Table(29):Distribution of Libyan Births by Weight,Sex,and age of Mother during 2011

فئات عمر الأم Age of Mother									النوع Sex	الوزن Weight
جملة Total	غير مبين Not stated	..45	44-40	39-35	34-30	29-25	24-20	19..		
556	166	1	22	68	122	122	50	5	ذكر Male	أقل من 2 كيلوجرام Less than 2 KG
656	179	3	33	92	134	133	67	15	أنثى Femal	
1212	345	4	55	160	256	255	117	20	جملة Total	
4385	1927	17	142	426	801	644	377	51	ذكر Male	من 2 إلى 2.4 كيلوجرام 2 - 2.4 KG
4495	1777	12	153	492	849	749	407	56	أنثى Femal	
8880	3704	29	295	918	1650	1393	784	107	جملة Total	
7426	2208	30	327	913	1523	1467	857	101	ذكر Male	من 2.5 إلى 2.9 كيلوجرام 2.5 - 2.9 KG
9243	2710	35	399	1230	1909	1861	962	137	أنثى Femal	
16669	4918	65	726	2143	3432	3328	1819	238	جملة Total	
35958	14432	143	1426	3941	6237	6008	3349	422	ذكر Male	من 3 إلى 3.4 كيلوجرام 3 - 3.4 KG
35692	14018	148	1425	4073	6448	6087	3092	401	أنثى Femal	
71650	28450	291	2851	8014	12685	12095	6441	823	جملة Total	
27435	9701	123	1330	3580	5485	4690	2267	259	ذكر Male	أكثر من 3.4 كيلوغرام More than 3.4 KG
22979	8326	113	1229	3044	4411	3790	1834	232	أنثى Femal	
50414	18027	236	2559	6624	9896	8480	4101	491	جملة Total	
858	562	1	20	50	92	96	32	5	ذكر Male	غير مبين Not stated
765	529	1	12	54	74	63	29	3	أنثى Femal	
1623	1091	2	32	104	166	159	61	8	جملة Total	
76618	28996	315	3267	8978	14260	13027	6932	843	ذكر Male	المجموع Total
73830	27539	312	3251	8985	13825	12683	6391	844	أنثى Femal	
150448	56535	627	6518	17963	28085	25710	13323	1687	جملة Total	

القسم (4) SECTION



الوفيات
Deaths

جدول (30): توزيع عدد الوفيات الليبيين وغير الليبيين حسب النوع والشهر والمنطقة خلال 2011

Table(30): Distribution of Libyan and Non Libyan deaths by Sex, Month and District during 2011



Months الأشهر													النوع Sex	المنطقة District
الاجمالي Total	ديسمبر Dec	نوفمبر Nov	اكتوبر Oct	سبتمبر Sep	اغسطس Aug	يوليو July	يونيو June	مايو May	أبريل Apr	مارس Mar	فبراير Feb	يناير Jan		
429	32	43	40	28	32	38	42	26	34	39	34	41	Male ذكر	طبرق Tobruk
362	40	25	26	19	35	41	35	21	25	32	36	27	Femal أنثى	
791	72	68	66	47	67	79	77	47	59	71	70	68	Total الاجمالي	
622	22	19	69	51	58	63	68	44	62	56	56	54	Male ذكر	درنة Derna
495	28	37	45	61	30	49	41	24	46	48	56	30	Femal أنثى	
1117	50	56	114	112	88	112	109	68	108	104	112	84	Total الاجمالي	
519	46	57	62	54	47	42	34	16	46	36	32	47	Male ذكر	الجبل الأخضر AL Gabal AL Akhder
449	34	33	54	48	38	34	39	20	42	43	20	44	Femal أنثى	
968	80	90	116	102	85	76	73	36	88	79	52	91	Total الاجمالي	
391	42	51	28	29	29	52	17	33	25	25	38	22	Male ذكر	المرج AL Marj
340	24	31	26	18	27	15	34	39	30	33	33	30	Femal أنثى	
731	66	82	54	47	56	67	51	72	55	58	71	52	Total الاجمالي	
2651	348	180	179	196	180	201	212	291	229	240	209	186	Male ذكر	بنغازي Benghazi
2084	279	246	260	117	160	169	100	192	145	151	146	119	Femal أنثى	
4735	627	426	439	313	340	370	312	483	374	391	355	305	Total الاجمالي	
460	31	44	45	36	37	31	25	35	46	36	42	52	Male ذكر	الواحات AL Wahat
389	49	29	25	30	22	20	23	24	30	31	38	68	Femal أنثى	
849	80	73	70	66	59	51	48	59	76	67	80	120	Total الاجمالي	
221	24	19	23	12	33	17	10	16	14	17	18	18	Male ذكر	الكفرة AL Kufra
207	22	20	14	22	14	18	28	16	11	18	12	12	Femal أنثى	
428	46	39	37	34	47	35	38	32	25	35	30	30	Total الاجمالي	
612	55	23	47	30	64	52	46	53	71	91	41	39	Male ذكر	سرت Sirt
371	34	20	29	40	20	25	23	45	34	27	27	47	Femal أنثى	
983	89	43	76	70	84	77	69	98	105	118	68	86	Total الاجمالي	
232	20	20	20	20	20	20	20	15	15	15	20	27	Male ذكر	الجفرة AL jofra
204	10	10	20	20	20	17	20	20	15	21	11	20	Femal أنثى	
436	30	30	40	40	40	37	40	35	30	36	31	47	Total الاجمالي	
1217	99	101	102	92	113	105	163	60	120	84	97	81	Male ذكر	مصراته Misrata
981	83	80	83	87	75	49	121	75	72	103	32	121	Femal أنثى	
2198	182	181	185	179	188	154	284	135	192	187	129	202	Total الاجمالي	
1328	98	79	99	80	138	113	128	99	117	154	127	96	Male ذكر	المرقب AL Mergheb
1021	80	87	89	93	90	62	83	66	90	109	89	83	Femal أنثى	
2349	178	166	188	173	228	175	211	165	207	263	216	179	Total الاجمالي	

جدول (30): توزيع عدد الوفيات الليبيين وغير الليبيين حسب النوع والشهر والمنطقة خلال 2011

Table(30): Distribution of Libyan and Non Libyan deaths by Sex, Month and District during 2011

Months الأشهر													النوع Sex	المنطقة District
الاجمالي Total	ديسمبر Dec	نوفمبر Nov	أكتوبر Oct	سبتمبر Sep	أغسطس Aug	يوليو July	يونيو June	مايو May	أبريل Apr	مارس Mar	فبراير Feb	يناير Jan		
2542	195	182	207	193	196	400	225	189	124	231	183	217	Male ذكر	طرابلس Tripoli
1765	159	225	121	132	180	183	117	109	101	143	142	153	Femal أنثى	
4307	354	407	328	325	376	583	342	298	225	374	325	370	Total الاجمالي	
717	47	75	81	41	46	53	60	61	63	70	60	60	Male ذكر	الجفارة Jafara
581	42	60	80	41	40	40	40	43	40	60	45	50	Femal أنثى	
1298	89	135	161	82	86	93	100	104	103	130	105	110	Total الاجمالي	
822	85	88	71	73	95	67	58	66	38	59	76	46	Male ذكر	الزاوية Zawia
663	70	55	66	75	61	59	55	49	20	63	59	31	Femal أنثى	
1485	155	143	137	148	156	126	113	115	58	122	135	77	Total الاجمالي	
797	52	98	45	40	59	46	74	81	62	74	81	85	Male ذكر	زواره Zuwarah
650	38	93	60	40	49	46	60	40	42	51	75	56	Femal أنثى	
1447	90	191	105	80	108	92	134	121	104	125	156	141	Total الاجمالي	
731	60	70	61	40	54	65	40	52	81	63	71	74	Male ذكر	الجبل الغربي Al Gabal Al Gharbi
613	47	41	51	50	41	42	41	53	62	62	64	59	Femal أنثى	
1344	107	111	112	90	95	107	81	105	143	125	135	133	Total الاجمالي	
386	29	33	21	23	28	35	25	30	42	34	34	52	Male ذكر	نالوت Nalut
289	27	27	25	24	23	24	22	15	20	19	33	30	Femal أنثى	
675	56	60	46	47	51	59	47	45	62	53	67	82	Total الاجمالي	
1025	69	49	97	82	135	86	101	46	85	89	122	64	Male ذكر	سبها Sabha
741	58	37	56	60	91	91	88	54	30	57	59	60	Femal أنثى	
1766	127	86	153	142	226	177	189	100	115	146	181	124	Total الاجمالي	
394	27	40	26	29	30	36	42	27	35	39	34	29	Male ذكر	وادي الشاطئ Wadi Shati
302	19	23	26	24	28	34	38	22	21	23	23	21	Femal أنثى	
696	46	63	52	53	58	70	80	49	56	62	57	50	Total الاجمالي	
365	43	36	34	25	40	32	28	27	23	24	19	34	Male ذكر	مرزق Murzuk
331	42	21	23	21	32	16	11	54	21	20	39	31	Femal أنثى	
696	85	57	57	46	72	48	39	81	44	44	58	65	Total الاجمالي	
340	28	26	34	34	26	20	30	33	30	23	34	22	Male ذكر	وادي الحياة Wadi Al Haya
277	26	43	16	20	22	30	27	17	20	13	23	20	Femal أنثى	
617	54	69	50	54	48	50	57	50	50	36	57	42	Total الاجمالي	
264	17	14	35	14	18	16	26	21	24	31	27	21	Male ذكر	غات Ghat
223	26	21	16	10	11	15	25	23	13	16	27	20	Femal أنثى	
487	43	35	51	24	29	31	51	44	37	47	54	41	Total الاجمالي	
17065	1469	1347	1426	1222	1478	1590	1474	1321	1386	1530	1455	1367	Male ذكر	المجموع Total
13338	1237	1264	1211	1052	1109	1079	1071	1021	930	1143	1089	1132	Femal أنثى	
30403	2706	2611	2637	2274	2587	2669	2545	2342	2316	2673	2544	2499	Total الاجمالي	

جدول (31): توزيع عدد الوفيات الليبيين حسب النوع والشهر والمنطقة خلال عام 2011

Table(31): Distribution of Libyan deaths by Sex, Month and District during 2011



الاجمالي Total	الأشهر Months												النوع Sex	المنطقة District
	ديسمبر Dec	نوفمبر Nov	أكتوبر Oct	سبتمبر Sep	أغسطس Aug	يوليو July	يونيو June	مايو May	أبريل Apr	مارس Mar	فبراير Feb	يناير Jan		
428	31	43	40	28	32	38	42	26	34	39	34	41	Male ذكر	طبرق Tobruk
361	40	24	26	19	35	41	35	21	25	32	36	27	Femal أنثى	
789	71	67	66	47	67	79	77	47	59	71	70	68	Total الاجمالي	
611	22	19	69	51	55	61	68	41	61	56	54	54	Male ذكر	درنة Derna
492	28	37	45	61	29	49	41	24	46	48	55	29	Femal أنثى	
1103	50	56	114	112	84	110	109	65	107	104	109	83	Total الاجمالي	
519	46	57	62	54	47	42	34	16	46	36	32	47	Male ذكر	الجبل الأخضر AL Gabal AL Akhder
449	34	33	54	48	38	34	39	20	42	43	20	44	Femal أنثى	
968	80	90	116	102	85	76	73	36	88	79	52	91	Total الاجمالي	
391	42	51	28	29	29	52	17	33	25	25	38	22	Male ذكر	المرج AL Marj
338	24	31	26	18	27	15	34	39	30	33	33	28	Femal أنثى	
729	66	82	54	47	56	67	51	72	55	58	71	50	Total الاجمالي	
2494	347	180	164	169	180	183	185	281	208	228	183	186	Male ذكر	بنغازي Benghazi
1921	255	237	234	101	160	156	71	180	131	141	136	119	Femal أنثى	
4415	602	417	398	270	340	339	256	461	339	369	319	305	Total الاجمالي	
457	31	44	45	36	36	31	25	35	46	36	41	51	Male ذكر	الواحات AL Wahat
388	49	29	25	30	22	20	23	24	30	30	38	68	Femal أنثى	
845	80	73	70	66	58	51	48	59	76	66	79	119	Total الاجمالي	
220	24	19	23	12	33	17	10	16	14	16	18	18	Male ذكر	الكفرة AL Kufra
203	22	20	12	22	14	18	28	16	11	18	12	10	Femal أنثى	
423	46	39	35	34	47	35	38	32	25	34	30	28	Total الاجمالي	
612	55	23	47	30	64	52	46	53	71	91	41	39	Male ذكر	سرت Sirt
371	34	20	29	40	20	25	23	45	34	27	27	47	Femal أنثى	
983	89	43	76	70	84	77	69	98	105	118	68	86	Total الاجمالي	
232	20	20	20	20	20	20	20	15	15	15	20	27	Male ذكر	الجفرة AL jofra
204	10	10	20	20	20	17	20	20	15	21	11	20	Femal أنثى	
436	30	30	40	40	40	37	40	35	30	36	31	47	Total الاجمالي	
1196	99	101	101	92	113	105	143	60	120	84	97	81	Male ذكر	مصراة Misrata
979	83	80	83	85	75	49	121	75	72	103	32	121	Femal أنثى	
2175	182	181	184	177	188	154	264	135	192	187	129	202	Total الاجمالي	
1324	98	79	97	80	138	111	128	99	117	154	127	96	Male ذكر	المرقب AL Mergheb
1020	80	87	89	93	90	61	83	66	90	109	89	83	Femal أنثى	
2344	178	166	186	173	228	172	211	165	207	263	216	179	Total الاجمالي	

جدول (31): توزيع عدد الوفيات الليبيين حسب النوع والنهر والمنطقة خلال عام 2011
Table (31): Distribution of Libyan deaths by Sex, Month and District during 2011

Months الأشهر													النوع Sex	المنطقة District
الاجمالي Total	ديسمبر Dec	نوفمبر Nov	أكتوبر Oct	سبتمبر Sep	أغسطس Aug	يوليو July	يونيو June	مايو May	أبريل Apr	مارس Mar	فبراير Feb	يناير Jan		
2521	192	182	201	191	195	400	223	189	124	228	179	217	Male ذكر	طرابلس Tripoli
1747	158	220	121	132	180	183	116	108	96	142	139	152	Femal أنثى	
4268	350	402	322	323	375	583	339	297	220	370	318	369	Total الاجمالي	
717	47	75	81	41	46	53	60	61	63	70	60	60	Male ذكر	الجفارة Jafara
581	42	60	80	41	40	40	40	43	40	60	45	50	Femal أنثى	
1298	89	135	161	82	86	93	100	104	103	130	105	110	Total الاجمالي	
820	84	88	71	72	95	67	58	66	38	59	76	46	Male ذكر	الزاوية Zawia
661	70	53	66	75	61	59	55	49	20	63	59	31	Femal أنثى	
1481	154	141	137	147	156	126	113	115	58	122	135	77	Total الاجمالي	
797	52	98	45	40	59	46	74	81	62	74	81	85	Male ذكر	زوارق Zuwarah
648	38	93	60	40	49	46	60	40	42	51	73	56	Femal أنثى	
1445	90	191	105	80	108	92	134	121	104	125	154	141	Total الاجمالي	
731	60	70	61	40	54	65	40	52	81	63	71	74	Male ذكر	الجبل الغربي Al Gabal Al Gharbi
613	47	41	51	50	41	42	41	53	62	62	64	59	Femal أنثى	
1344	107	111	112	90	95	107	81	105	143	125	135	133	Total الاجمالي	
386	29	33	21	23	28	35	25	30	42	34	34	52	Male ذكر	نالوت Nalut
289	27	27	25	24	23	24	22	15	20	19	33	30	Femal أنثى	
675	56	60	46	47	51	59	47	45	62	53	67	82	Total الاجمالي	
962	64	40	92	70	129	80	98	45	79	80	122	63	Male ذكر	سبها Sabha
719	57	37	54	60	87	83	85	53	28	56	59	60	Femal أنثى	
1681	121	77	146	130	216	163	183	98	107	136	181	123	Total الاجمالي	
394	27	40	26	29	30	36	42	27	35	39	34	29	Male ذكر	وادي الشاطئ Wadi Shati
301	19	23	26	24	28	34	38	22	21	23	23	20	Femal أنثى	
695	46	63	52	53	58	70	80	49	56	62	57	49	Total الاجمالي	
362	41	35	34	25	40	32	28	27	23	24	19	34	Male ذكر	مرزق Murzuk
330	41	21	23	21	32	16	11	54	21	20	39	31	Femal أنثى	
692	82	56	57	46	72	48	39	81	44	44	58	65	Total الاجمالي	
339	27	26	34	34	26	20	30	33	30	23	34	22	Male ذكر	وادي الحياة Wadi Al Haya
275	26	43	15	20	22	30	26	17	20	13	23	20	Femal أنثى	
614	53	69	49	54	48	50	56	50	50	36	57	42	Total الاجمالي	
264	17	14	35	14	18	16	26	21	24	31	27	21	Male ذكر	غات Ghat
223	26	21	16	10	11	15	25	23	13	16	27	20	Femal أنثى	
487	43	35	51	24	29	31	51	44	37	47	54	41	Total الاجمالي	
16777	1455	1337	1397	1180	1467	1562	1422	1307	1358	1505	1422	1365	Male ذكر	المجموع Total
13113	1210	1247	1180	1034	1104	1057	1037	1007	909	1130	1073	1125	Femal أنثى	
29890	2665	2584	2577	2214	2571	2619	2459	2314	2267	2635	2495	2490	Total الاجمالي	

جدول(32): توزيع الوفيات الليبيين وغير الليبيين حسب النوع والعمر والمنطقة خلال عام 2011

Table(32): Distribution of Deaths Libyans and Non-Libyans By Sex and Age Group in each District During 2011



فئات العمر Age Group											النوع Sex	المنطقة District
49-45	44-40	39-35	34-30	29-25	24-20	19-15	14-10	9-5	4-1	1..		
30	23	25	18	17	23	13	9	8	38	4	Male ذكر	طبرق Tobruk
22	15	16	12	17	6	10	8	14	24	1	Femal أنثى	
52	38	41	30	34	29	23	17	22	62	5	Total الاجمالي	
27	20	32	28	29	31	27	16	15	41	39	Male ذكر	درنة Derna
8	20	16	19	11	14	7	10	10	33	49	Femal أنثى	
35	40	48	47	40	45	34	26	25	74	88	Total الاجمالي	
15	26	18	44	22	29	9	11	14	23	3	Male ذكر	الجيل الأخضر AL Gabal AL Akhder
18	15	27	24	14	13	6	3	9	27	0	Femal أنثى	
33	41	45	68	36	42	15	14	23	50	3	Total الاجمالي	
18	26	27	34	16	19	9	8	11	14	0	Male ذكر	المرج AL Marj
17	14	21	25	14	8	6	3	2	26	0	Femal أنثى	
35	40	48	59	30	27	15	11	13	40	0	Total الاجمالي	
113	121	141	162	191	168	78	41	56	147	95	Male ذكر	بنغازي Benghazi
55	76	56	62	69	42	27	30	54	208	82	Femal أنثى	
168	197	197	224	260	210	105	71	110	355	177	Total الاجمالي	
24	27	26	14	21	11	5	7	19	34	2	Male ذكر	الواحات AL Wahat
22	11	15	18	17	10	4	10	13	25	3	Femal أنثى	
46	38	41	32	38	21	9	17	32	59	5	Total الاجمالي	
10	10	18	17	18	10	6	0	2	5	7	Male ذكر	الكفرة AL Kufra
9	7	17	14	9	5	5	3	4	6	13	Femal أنثى	
19	17	35	31	27	15	11	3	6	11	20	Total الاجمالي	
29	46	51	51	42	41	19	2	8	28	15	Male ذكر	سرت Sirt
13	14	13	21	5	7	3	5	11	24	15	Femal أنثى	
42	60	64	72	47	48	22	7	19	52	30	Total الاجمالي	
11	17	11	15	10	8	1	3	0	9	7	Male ذكر	الجفرة AL jofra
9	19	6	16	3	0	1	2	1	26	11	Femal أنثى	
20	36	17	31	13	8	2	5	1	35	18	Total الاجمالي	
56	47	47	58	48	37	30	17	26	81	37	Male ذكر	مصراة Misrata
55	40	38	37	21	22	10	14	19	57	27	Femal أنثى	
111	87	85	95	69	59	40	31	45	138	64	Total الاجمالي	
43	69	53	66	81	93	39	21	18	42	34	Male ذكر	المرقب AL Mergheb
32	32	36	15	19	21	18	15	20	39	35	Femal أنثى	
75	101	89	81	100	114	57	36	38	81	69	Total الاجمالي	

جدول(32): توزيع الوفيات الليبيين وغير الليبيين حسب النوع والعمر والمنطقة خلال عام 2011

Table(32): Distribution of Deaths Libyans and Non-Libyans By Sex and Age Group in each District During 2011



فئات العمر Age Group											النوع Sex	المنطقة District
49-45	44-40	39-35	34-30	29-25	24-20	19-15	14-10	9-5	4-1	1..		
87	155	110	198	149	168	41	23	18	74	52	Male ذكر	طرابلس Tripoli
58	77	68	72	34	41	14	26	22	47	40	Femal أنثى	
145	232	178	270	183	209	55	49	40	121	92	Total الاجمالي	
49	81	71	76	32	19	20	3	3	21	6	Male ذكر	الجفارة Jafara
41	47	45	58	9	6	8	1	2	5	0	Femal أنثى	
90	128	116	134	41	25	28	4	5	26	6	Total الاجمالي	
30	39	38	43	67	52	25	8	6	39	1	Male ذكر	الزاوية Zawia
19	26	16	26	13	17	10	13	10	63	6	Femal أنثى	
49	65	54	69	80	69	35	21	16	102	7	Total الاجمالي	
33	43	34	39	29	26	12	11	19	38	24	Male ذكر	زواره Zuwarah
20	24	30	15	6	14	10	12	12	44	19	Femal أنثى	
53	67	64	54	35	40	22	23	31	82	43	Total الاجمالي	
8	64	5	32	8	29	8	9	3	1	16	Male ذكر	الجبل الغربي Al Gabal Al Gharbi
5	54	7	28	7	18	6	1	3	0	1	Femal أنثى	
13	118	12	60	15	47	14	10	6	1	17	Total الاجمالي	
14	16	15	20	17	13	12	7	6	21	13	Male ذكر	نالوت Nalut
13	11	11	11	15	8	5	3	8	23	4	Femal أنثى	
27	27	26	31	32	21	17	10	14	44	17	Total الاجمالي	
32	60	47	72	85	75	36	11	14	33	67	Male ذكر	سيها Sabha
17	21	36	27	25	10	14	8	11	66	53	Femal أنثى	
49	81	83	99	110	85	50	19	25	99	120	Total الاجمالي	
16	13	18	16	23	12	8	6	7	12	21	Male ذكر	وادي الشاطئ Wadi Shati
10	14	15	6	5	9	4	2	5	28	10	Femal أنثى	
26	27	33	22	28	21	12	8	12	40	31	Total الاجمالي	
18	21	16	27	30	18	12	1	7	18	16	Male ذكر	مرزق Murzuk
9	8	8	10	9	6	5	2	7	23	20	Femal أنثى	
27	29	24	37	39	24	17	3	14	41	36	Total الاجمالي	
15	14	17	17	18	18	11	8	10	15	7	Male ذكر	وادي الحياة Wadi Al Haya
16	9	15	8	6	11	3	7	16	26	7	Femal أنثى	
31	23	32	25	24	29	14	15	26	41	14	Total الاجمالي	
16	14	20	19	12	8	8	4	8	6	5	Male ذكر	غات Ghat
18	15	15	11	6	10	1	4	4	12	1	Femal أنثى	
34	29	35	30	18	18	9	8	12	18	6	Total الاجمالي	
694	952	840	1066	965	908	429	226	278	740	471	Male ذكر	المجموع Total
486	569	527	535	334	298	177	182	257	832	397	Femal أنثى	
1180	1521	1367	1601	1299	1206	606	408	535	1572	868	Total الاجمالي	

جدول(32): توزيع الوفيات الليبيين وغير الليبيين حسب النوع والعمر والمنطقة خلال عام 2011

Table(32): Distribution of Deaths Libyans and Non-Libyans By Sex and Age Group in each District During 2011



المجموع Total	غير ميبين Undefine	فئات العمر Age Group							النوع Sex	المنطقة District
		+80	79-75	74-70	69-65	64-60	59-55	54-50		
429	0	60	31	30	36	28	18	18	Male ذكر	طبرق Tobruk
362	0	80	26	31	27	29	10	14	Femal أنثى	
791	0	140	57	61	63	57	28	32	Total الاجمالي	
622	0	107	37	44	34	46	32	17	Male ذكر	درنة Derna
495	0	107	48	36	41	30	22	14	Femal أنثى	
1117	0	214	85	80	75	76	54	31	Total الاجمالي	
519	0	104	36	53	36	31	27	18	Male ذكر	الجبل الأخضر AL Gabal AL Akhder
449	0	131	25	43	36	21	22	15	Femal أنثى	
968	0	235	61	96	72	52	49	33	Total الاجمالي	
391	0	64	27	30	28	20	24	16	Male ذكر	المرج AL Marj
340	0	97	12	25	19	28	13	10	Femal أنثى	
731	0	161	39	55	47	48	37	26	Total الاجمالي	
2651	0	354	199	206	172	165	122	120	Male ذكر	بنغازي Benghazi
2084	0	500	209	167	137	151	90	69	Femal أنثى	
4735	0	854	408	373	309	316	212	189	Total الاجمالي	
460	0	87	32	49	28	30	23	21	Male ذكر	الواحات AL Wahat
389	0	85	31	38	33	26	15	13	Femal أنثى	
849	0	172	63	87	61	56	38	34	Total الاجمالي	
221	0	40	12	20	14	14	12	6	Male ذكر	الكفرة AL Kufra
207	0	36	17	19	11	14	11	7	Femal أنثى	
428	0	76	29	39	25	28	23	13	Total الاجمالي	
612	0	108	34	24	36	34	22	22	Male ذكر	سرت Sirt
371	0	97	26	33	22	31	15	16	Femal أنثى	
983	0	205	60	57	58	65	37	38	Total الاجمالي	
232	0	44	5	23	14	22	10	22	Male ذكر	الجفرة AL jofra
204	0	33	13	22	9	11	8	14	Femal أنثى	
436	0	77	18	45	23	33	18	36	Total الاجمالي	
1217	0	229	135	99	90	70	43	67	Male ذكر	مصراة Misrata
981	0	272	83	66	64	55	56	45	Femal أنثى	
2198	0	501	218	165	154	125	99	112	Total الاجمالي	
1328	0	322	122	120	87	55	26	37	Male ذكر	المرقب AL Mergheb
1021	0	365	102	92	59	61	36	24	Femal أنثى	
2349	0	687	224	212	146	116	62	61	Total الاجمالي	

جدول(32): توزيع الوفيات الليبيين وغير الليبيين حسب النوع والعمر والمنطقة خلال عام 2011

Table(32): Distribution of Deaths Libyans and Non-Libyans By Sex and Age Group in each District During 2011

المجموع Total	غير ميبين Undefine	فئات العمر Age Group							النوع Sex	المنطقة District
		+80	79-75	74-70	69-65	64-60	59-55	54-50		
2542	0	527	202	223	127	181	87	120	Male ذكر	طرابلس Tripoli
1765	0	540	141	201	99	149	79	57	Femal أنثى	
4307	0	1067	343	424	226	330	166	177	Total الاجمالي	
717	0	121	37	41	40	39	35	23	Male ذكر	الجفارة Jafara
581	0	128	44	40	56	49	26	16	Femal أنثى	
1298	0	249	81	81	96	88	61	39	Total الاجمالي	
822	0	190	48	80	47	52	22	35	Male ذكر	الزاوية Zawia
663	0	201	55	64	30	44	26	24	Femal أنثى	
1485	0	391	103	144	77	96	48	59	Total الاجمالي	
797	0	185	78	78	50	45	29	24	Male ذكر	زواره Zuwarah
650	0	177	67	71	34	36	35	24	Femal أنثى	
1447	0	362	145	149	84	81	64	48	Total الاجمالي	
731	0	290	32	90	18	80	14	24	Male ذكر	الجبيل الغربي Al Gabal Al Gharbi
613	0	263	23	79	14	81	8	15	Femal أنثى	
1344	0	553	55	169	32	161	22	39	Total الاجمالي	
386	0	93	35	28	23	23	15	15	Male ذكر	نالوت Nalut
289	0	63	25	29	26	21	9	4	Femal أنثى	
675	0	156	60	57	49	44	24	19	Total الاجمالي	
1025	0	127	83	86	57	57	38	45	Male ذكر	سبها Sabha
741	0	164	75	74	44	36	31	29	Femal أنثى	
1766	0	291	158	160	101	93	69	74	Total الاجمالي	
394	0	92	45	35	28	22	7	13	Male ذكر	وادي الشاطئ Wadi Shati
302	0	73	27	32	27	20	9	6	Femal أنثى	
696	0	165	72	67	55	42	16	19	Total الاجمالي	
365	0	76	25	21	14	19	18	8	Male ذكر	مرزق Murzuk
331	0	99	24	36	20	23	13	9	Femal أنثى	
696	0	175	49	57	34	42	31	17	Total الاجمالي	
340	0	66	26	23	27	22	15	11	Male ذكر	وادي الحياة Wadi Al Haya
277	0	54	23	27	19	17	8	5	Femal أنثى	
617	0	120	49	50	46	39	23	16	Total الاجمالي	
264	0	46	24	21	15	12	10	16	Male ذكر	غات Ghat
223	0	40	8	16	18	18	16	10	Femal أنثى	
487	0	86	32	37	33	30	26	26	Total الاجمالي	
17065	0	3332	1305	1424	1021	1067	649	698	Male ذكر	المجموع Total
13338	0	3605	1104	1241	845	951	558	440	Femal أنثى	
30403	0	6937	2409	2665	1866	2018	1207	1138	Total الاجمالي	

جدول(33): توزيع الوفيات الليبيين حسب النوع والعمر والمنطقة خلال عام 2011
 Table(33): Distribution Of Deaths Libyans By Sex And Age Group In each District During 2011



فئات العمر Age Group											النوع Sex	المنطقة District
49-45	44-40	39-35	34-30	29-25	24-20	19-15	14-10	9-5	4-1	1..		
30	23	25	18	17	23	13	9	8	38	4	Male ذكر	طبرق Tobruk
22	15	16	12	17	6	10	8	14	24	1	Femal أنثى	
52	38	41	30	34	29	23	17	22	62	5	Total الاجمالي	
26	20	31	28	27	30	26	16	15	40	39	Male ذكر	درنة Derna
8	20	16	19	11	14	7	10	10	33	49	Femal أنثى	
34	40	47	47	38	44	33	26	25	73	88	Total الاجمالي	
15	26	18	44	22	29	9	11	14	23	3	Male ذكر	الجيل الأخضر AL Gabal AL Akhder
18	15	27	24	14	13	6	3	9	27	0	Femal أنثى	
33	41	45	68	36	42	15	14	23	50	3	Total الاجمالي	
18	26	27	34	16	19	9	8	11	14	0	Male ذكر	المرج AL Marj
17	14	21	25	13	8	6	3	2	26	0	Femal أنثى	
35	40	48	59	29	27	15	11	13	40	0	Total الاجمالي	
102	110	128	156	176	160	71	40	55	139	95	Male ذكر	بنغازي Benghazi
50	71	53	60	63	41	27	30	50	196	82	Femal أنثى	
152	181	181	216	239	201	98	70	105	335	177	Total الاجمالي	
23	27	26	13	21	11	5	7	19	34	2	Male ذكر	الواحات AL Wahat
22	11	15	18	17	9	4	10	13	25	3	Femal أنثى	
45	38	41	31	38	20	9	17	32	59	5	Total الاجمالي	
10	10	18	17	18	10	6	0	2	5	7	Male ذكر	الكفرة AL Kufra
9	7	17	14	9	5	5	3	4	6	11	Femal أنثى	
19	17	35	31	27	15	11	3	6	11	18	Total الاجمالي	
29	46	51	51	42	41	19	2	8	28	15	Male ذكر	سرت Sirt
13	14	13	21	5	7	3	5	11	24	15	Femal أنثى	
42	60	64	72	47	48	22	7	19	52	30	Total الاجمالي	
11	17	11	15	10	8	1	3	0	9	7	Male ذكر	الجفرة AL jofra
9	19	6	16	3	0	1	2	1	26	11	Femal أنثى	
20	36	17	31	13	8	2	5	1	35	18	Total الاجمالي	
55	47	46	58	44	35	28	17	25	80	37	Male ذكر	مصراته Misrata
55	40	38	37	20	22	10	14	18	57	27	Femal أنثى	
110	87	84	95	64	57	38	31	43	137	64	Total الاجمالي	
43	68	53	66	81	93	38	21	18	42	34	Male ذكر	المرقب AL Mergheb
32	32	36	15	19	21	18	15	20	39	35	Femal أنثى	
75	100	89	81	100	114	56	36	38	81	69	Total الاجمالي	

جدول(33): توزيع الوفيات الليبيين حسب النوع والعمر والمنطقة خلال عام 2011
Table(33): Distribution Of Deaths Libyans By Sex And Age Group In each District During 2011



فئات العمر Age Group											النوع Sex	المنطقة District
49-45	44-40	39-35	34-30	29-25	24-20	19-15	14-10	9-5	4-1	1..		
86	155	107	195	148	167	41	23	18	74	52	Male ذكر	طرابلس Tripoli
57	77	68	72	34	40	14	26	22	47	38	Femal أنثى	
143	232	175	267	182	207	55	49	40	121	90	Total الاجمالي	
49	81	71	76	32	19	20	3	3	21	6	Male ذكر	الجفارة Jafara
41	47	45	58	9	6	8	1	2	5	0	Femal أنثى	
90	128	116	134	41	25	28	4	5	26	6	Total الاجمالي	
30	38	38	43	67	52	25	8	6	39	1	Male ذكر	الزاوية Zawia
19	26	16	26	12	17	10	13	10	62	6	Femal أنثى	
49	64	54	69	79	69	35	21	16	101	7	Total الاجمالي	
33	43	34	39	29	26	12	11	19	38	24	Male ذكر	زواره Zuwarah
20	24	30	15	6	14	10	12	12	44	19	Femal أنثى	
53	67	64	54	35	40	22	23	31	82	43	Total الاجمالي	
8	64	5	32	8	29	8	9	3	1	16	Male ذكر	الجبل الغربي Al Gabal Al Gharbi
5	54	7	28	7	18	6	1	3	0	1	Femal أنثى	
13	118	12	60	15	47	14	10	6	1	17	Total الاجمالي	
14	16	15	20	17	13	12	7	6	21	13	Male ذكر	نالوت Nalut
13	11	11	11	15	8	5	3	8	23	4	Femal أنثى	
27	27	26	31	32	21	17	10	14	44	17	Total الاجمالي	
30	53	42	62	77	68	36	10	14	32	63	Male ذكر	سبها Sabha
17	20	35	23	23	9	14	7	11	66	52	Femal أنثى	
47	73	77	85	100	77	50	17	25	98	115	Total الاجمالي	
16	13	18	16	23	12	8	6	7	12	21	Male ذكر	وادي الشاطئ Wadi Shati
10	14	15	6	5	9	4	2	5	28	10	Femal أنثى	
26	27	33	22	28	21	12	8	12	40	31	Total الاجمالي	
18	21	16	25	30	17	12	1	7	18	16	Male ذكر	مرزق Murzuk
9	8	8	10	8	6	5	2	7	23	20	Femal أنثى	
27	29	24	35	38	23	17	3	14	41	36	Total الاجمالي	
15	14	17	16	18	18	11	8	10	15	7	Male ذكر	وادي الحياة Wadi Al Haya
15	9	15	7	6	11	3	7	16	26	7	Femal أنثى	
30	23	32	23	24	29	14	15	26	41	14	Total الاجمالي	
16	14	20	19	12	8	8	4	8	6	5	Male ذكر	غات Ghat
18	15	15	11	6	10	1	4	4	12	1	Femal أنثى	
34	29	35	30	18	18	9	8	12	18	6	Total الاجمالي	
677	932	817	1043	935	888	418	224	276	729	467	Male ذكر	المجموع Total
479	563	523	528	322	294	177	181	252	819	392	Femal أنثى	
1156	1495	1340	1571	1257	1182	595	405	528	1548	859	Total الاجمالي	

جدول(33): توزيع الوفيات الليبيين حسب النوع والعمر والمنطقة خلال عام 2011
 Table(33): Distribution Of Deaths Libyans By Sex And Age Group In each District During 2011



المجموع Total	غير مبين Undefined	فئات العمر Age Group							النوع Sex	المنطقة District
		+80	79-75	74-70	69-65	64-60	59-55	54-50		
428	0	59	31	30	36	28	18	18	Male ذكر	طبرق Tobruk
361	0	79	26	31	27	29	10	14	Femal أنثى	
789	0	138	57	61	63	57	28	32	Total الاجمالي	
611	0	107	37	44	33	43	32	17	Male ذكر	درنة Derna
492	0	107	48	35	41	29	21	14	Femal أنثى	
1103	0	214	85	79	74	72	53	31	Total الاجمالي	
519	0	104	36	53	36	31	27	18	Male ذكر	الجبل الأخضر AL Gabal AL Akhder
449	0	131	25	43	36	21	22	15	Femal أنثى	
968	0	235	61	96	72	52	49	33	Total الاجمالي	
391	0	64	27	30	28	20	24	16	Male ذكر	المرج AL Marj
338	0	96	12	25	19	28	13	10	Femal أنثى	
729	0	160	39	55	47	48	37	26	Total الاجمالي	
2494	0	352	194	193	163	146	106	108	Male ذكر	بنغازي Benghazi
1921	0	479	196	152	116	131	64	60	Femal أنثى	
4415	0	831	390	345	279	277	170	168	Total الاجمالي	
457	0	87	32	49	28	30	22	21	Male ذكر	الواحات AL Wahat
388	0	85	31	38	33	26	15	13	Femal أنثى	
845	0	172	63	87	61	56	37	34	Total الاجمالي	
220	0	40	12	20	14	13	12	6	Male ذكر	الكفرة AL Kufra
203	0	36	17	19	11	13	11	6	Femal أنثى	
423	0	76	29	39	25	26	23	12	Total الاجمالي	
612	0	108	34	24	36	34	22	22	Male ذكر	سرت Sirt
371	0	97	26	33	22	31	15	16	Femal أنثى	
983	0	205	60	57	58	65	37	38	Total الاجمالي	
232	0	44	5	23	14	22	10	22	Male ذكر	الجفرة AL jofra
204	0	33	13	22	9	11	8	14	Femal أنثى	
436	0	77	18	45	23	33	18	36	Total الاجمالي	
1196	0	229	134	98	90	68	40	65	Male ذكر	مصراته Misrata
979	0	272	83	66	64	55	56	45	Femal أنثى	
2175	0	501	217	164	154	123	96	110	Total الاجمالي	
1324	0	322	122	119	87	55	26	36	Male ذكر	المرقب AL Mergheb
1020	0	365	102	92	58	61	36	24	Femal أنثى	
2344	0	687	224	211	145	116	62	60	Total الاجمالي	

جدول(33): توزيع الوفيات الليبيين حسب النوع والعمر والمنطقة خلال عام 2011
Table(33): Distribution Of Deaths Libyans By Sex And Age Group In each District During 2011

المجموع Total	غير مبين Undefined	فئات العمر Age Group							النوع Sex	المنطقة District
		+80	79-75	74-70	69-65	64-60	59-55	54-50		
2521	0	527	201	223	125	179	83	117	Male ذكر	طرابلس Tripoli
1747	0	539	139	200	96	147	77	54	Femal أنثى	
4268	0	1066	340	423	221	326	160	171	Total الاجمالي	
717	0	121	37	41	40	39	35	23	Male ذكر	الجفارة Jafara
581	0	128	44	40	56	49	26	16	Femal أنثى	
1298	0	249	81	81	96	88	61	39	Total الاجمالي	
820	0	190	47	80	47	52	22	35	Male ذكر	الزاوية Zawia
661	0	201	55	64	30	44	26	24	Femal أنثى	
1481	0	391	102	144	77	96	48	59	Total الاجمالي	
797	0	185	78	78	50	45	29	24	Male ذكر	زواره Zuwarah
648	0	177	67	70	33	36	35	24	Femal أنثى	
1445	0	362	145	148	83	81	64	48	Total الاجمالي	
731	0	290	32	90	18	80	14	24	Male ذكر	الجبل الغربي Al Gabal Al Gharbi
613	0	263	23	79	14	81	8	15	Femal أنثى	
1344	0	553	55	169	32	161	22	39	Total الاجمالي	
386	0	93	35	28	23	23	15	15	Male ذكر	نالوت Nalut
289	0	63	25	29	26	21	9	4	Femal أنثى	
675	0	156	60	57	49	44	24	19	Total الاجمالي	
962	0	127	82	84	55	52	35	40	Male ذكر	سبها Sabha
719	0	164	74	73	42	35	29	25	Femal أنثى	
1681	0	291	156	157	97	87	64	65	Total الاجمالي	
394	0	92	45	35	28	22	7	13	Male ذكر	وادي الشاطئ Wadi Shati
301	0	73	27	32	26	20	9	6	Femal أنثى	
695	0	165	72	67	54	42	16	19	Total الاجمالي	
362	0	76	25	21	14	19	18	8	Male ذكر	مرزق Murzuk
330	0	99	24	36	20	23	13	9	Femal أنثى	
692	0	175	49	57	34	42	31	17	Total الاجمالي	
339	0	66	26	23	27	22	15	11	Male ذكر	وادي الحياة Wadi Al Haya
275	0	54	23	27	19	17	8	5	Femal أنثى	
614	0	120	49	50	46	39	23	16	Total الاجمالي	
264	0	46	24	21	15	12	10	16	Male ذكر	غات Ghat
223	0	40	8	16	18	18	16	10	Femal أنثى	
487	0	86	32	37	33	30	26	26	Total الاجمالي	
16777	0	3329	1296	1407	1007	1035	622	675	Male ذكر	المجموع Total
13113	0	3581	1088	1222	816	926	527	423	Femal أنثى	
29890	0	6910	2384	2629	1823	1961	1149	1098	Total الاجمالي	

جدول(34):توزيع الوفيات الليبيين وغير الليبيين حسب النوع والعمر والجنسية خلال عام 2011

Table(34):Distribution of Libyan and Non Libyan deaths by Sex, Age and Nationality during 2011

المجموع Total	غير مبین Undefined	Age Group فئات العمر											النوع Sex	الجنسية Nationality
		+80	79-70	69-60	59-50	49-40	39-30	29-20	19-10	9-5	4-1	1..		
16777	0	3329	2703	2042	1297	1609	1860	1823	642	276	729	467	Male ذكر	ليبي Libyan
13113	0	3581	2310	1742	950	1042	1051	616	358	252	819	392	Femal أنثى	
29890	0	6910	5013	3784	2247	2651	2911	2439	1000	528	1548	859	Total الاجمالي	
2	0	0	1	1	0	0	0	0	0	0	0	0	Male ذكر	أردني Jordanian
1	0	0	0	0	0	1	0	0	0	0	0	0	Femal أنثى	
3	0	0	1	1	0	1	0	0	0	0	0	0	Total الاجمالي	
4	0	1	1	1	0	0	0	1	0	0	0	0	Male ذكر	تونسي Tunisian
5	0	0	1	0	2	0	1	0	0	0	0	1	Femal أنثى	
9	0	1	2	1	2	0	1	1	0	0	0	1	Total الاجمالي	
41	0	0	2	7	9	8	7	4	2	1	1	0	Male ذكر	سوداني Sudanese
7	0	0	1	1	2	2	1	0	0	0	0	0	Femal أنثى	
48	0	0	3	8	11	10	8	4	2	1	1	0	Total الاجمالي	
11	0	0	1	4	1	0	2	1	1	0	1	0	Male ذكر	سوري Syrian
1	0	0	0	1	0	0	0	0	0	0	0	0	Femal أنثى	
12	0	0	1	5	1	0	2	1	1	0	1	0	Total الاجمالي	
55	0	0	14	11	12	3	4	5	3	0	2	1	Male ذكر	فلسطيني Palestinian
25	0	1	5	6	1	1	2	3	0	3	3	0	Femal أنثى	
80	0	1	19	17	13	4	6	8	3	3	5	1	Total الاجمالي	
0	0	0	0	0	0	0	0	0	0	0	0	0	Male ذكر	لبناني Lebanese
0	0	0	0	0	0	0	0	0	0	0	0	0	Femal أنثى	
0	0	0	0	0	0	0	0	0	0	0	0	0	Total الاجمالي	
87	0	2	5	15	19	11	7	17	5	0	5	1	Male ذكر	مصري Egyptian
140	0	22	24	41	37	4	1	3	0	1	6	1	Femal أنثى	
227	0	24	29	56	56	15	8	20	5	1	11	2	Total الاجمالي	
3	0	0	0	1	0	0	0	2	0	0	0	0	Male ذكر	مغربي Morocco
3	0	0	0	1	0	1	0	0	0	0	0	1	Femal أنثى	
6	0	0	0	2	0	1	0	2	0	0	0	1	Total الاجمالي	
1	0	0	0	0	1	0	0	0	0	0	0	0	Male ذكر	باكستاني Pakistani
1	0	0	0	0	1	0	0	0	0	0	0	0	Femal أنثى	
1	0	0	0	0	1	0	0	0	0	0	0	0	Total الاجمالي	
31	0	0	1	2	1	6	8	9	1	1	1	1	Male ذكر	تشادي Chadian
16	0	1	2	1	1	3	3	3	0	0	2	0	Femal أنثى	
47	0	1	3	3	2	9	11	12	1	1	3	1	Total الاجمالي	
53	0	0	1	4	7	9	18	11	1	0	1	1	Male ذكر	آخرون Others
27	0	0	2	3	5	1	3	7	1	1	2	2	Femal أنثى	
80	0	0	3	7	12	10	21	18	2	1	3	3	Total الاجمالي	
17065	0	3332	2729	2088	1347	1646	1906	1873	655	278	740	471	Male ذكر	المجموع Total
13338	0	3605	2345	1796	998	1055	1062	632	359	257	832	397	Femal أنثى	
30403	0	6937	5074	3884	2345	2701	2968	2505	1014	535	1572	868	Total الاجمالي	

جدول (35): توزيع الوفيات السنين وغير السنين حسب النوع والعمر والمهنة خلال عام 2011
 Table (35): Distribution of Libyan and Non Libyan deaths by Sex, Age and Occupation during 2011

المجموع Total	غير معين Undefine	العمر Age										النوع Sex	المهنة Occupational Major Group
		80..+	79-70	69-60	59-50	49-40	39-30	29-20	19..	ذكر Male	انثى Femal		
62	0	1	0	4	8	7	13	28	1	ذكر Male	القوات المسلحة * Armed Forces		
62	0	1	0	4	8	7	13	28	1	الاجمالي Total			
19	0	5	4	5	0	1	3	1	0	ذكر Male	المشروع والمديرون ومدبروا الاعمال Manager/senior Officials And Legislators		
23	0	7	7	1	3	2	2	1	0	انثى Femal			
42	0	12	11	6	3	3	5	2	0	الاجمالي Total			
110	0	7	1	9	27	28	31	7	0	ذكر Male	المشغلون بالمهن العلمية والفنية ومن ينتهي اليهم من العلماء Professionals		
37	0	1	2	6	2	8	12	6	0	انثى Femal			
147	0	8	3	15	29	36	43	13	0	الاجمالي Total			
7	0	0	0	0	3	2	2	0	0	ذكر Male	الفنيون ومساعمو اصحاب المهن العلمية Technicians & Associate Professionals		
3	0	1	0	0	0	0	2	0	0	انثى Femal			
10	0	1	0	0	3	2	4	0	0	الاجمالي Total			
3388	0	133	203	347	526	803	874	489	13	ذكر Male	الموظفون الإداريون والفنية Clerks		
199	0	7	13	26	17	46	66	22	2	انثى Femal			
3587	0	140	216	373	543	849	940	511	15	الاجمالي Total			
1782	0	112	156	262	234	268	385	343	22	ذكر Male	العاملون بالخدمات والتجار والبيع والشراء Service Workers and Shop and Market Sales Workers		
26	0	2	2	5	6	3	3	5	0	انثى Femal			
1808	0	114	158	267	240	271	388	348	22	الاجمالي Total			
69	0	3	6	12	8	9	19	12	0	ذكر Male	العاملون بالزراعة وتربية الحيوانات وصيد الأسماك Skilled Agricultural , Animal Workers		
1	0	0	0	0	1	0	0	0	0	انثى Femal			
70	0	3	6	12	9	9	19	12	0	الاجمالي Total			

* عدم وزود جنس التوجة في توزيع المهن يعني ان قيمة البيانات وردت صفر (0)

جدول (35): توزيع الوفيات اللبنيين وغير اللبنيين حسب النوع والمهنة خلال عام 2011
 Table (35): Distribution of Libyan and Non Libyan deaths by Sex, Age and Occupation during 2011

المجموع Total	غير معين Undefined	العمر Age										النوع Sex	المهنة Occupational Major Group
		80..+	79-70	69-60	59-50	49-40	39-30	29-20	19..	ذكر Male	انثى Femal		
29	0	1	1	2	9	4	3	8	1	1	0	ذكر Male	العمالون في الحرف ومن يرتبط بهم Craft And Related Trades Workers
1	0	0	0	0	0	0	1	0	0	0	0	انثى Femal	
30	0	1	1	2	9	4	3	9	1	1	1	الاجمالي Total	
30	0	1	3	6	8	4	3	4	1	1	1	ذكر Male	العمالون في تشغيل وتصنيع المعدات والآلات Plant And Machine Operators And Assemblers *
30	0	1	3	6	8	4	3	4	1	1	1	الاجمالي Total	
5	0	0	0	1	0	2	1	1	0	0	0	ذكر Male	
5	0	0	0	1	0	2	1	1	0	0	0	الاجمالي Total	المهن الأولية Elementary Occupations
1339	0	13	17	9	23	150	291	615	221	221	86	ذكر Male	العمالون غير المصنفون Other Workers Not Elsewhere Classified (not Stated)
971	0	8	6	7	14	203	400	247	86	86	247	انثى Femal	
2310	0	21	23	16	37	353	691	862	307	307	862	الاجمالي Total	
8510	0	3056	2338	1431	501	368	281	365	170	170	365	ذكر Male	غير العاملون اقتصادياً Not Economically Active
10409	0	3579	2315	1751	955	793	577	350	89	89	350	انثى Femal	
18919	0	6635	4653	3182	1456	1161	858	715	259	259	715	الاجمالي Total	
15350	0	3332	2729	2088	1347	1646	1906	1873	429	429	1873	ذكر Male	الاجمالي Total
11670	0	3605	2345	1796	998	1055	1062	632	117	117	632	انثى Femal	
27020	0	6937	5074	3884	2345	2701	2968	2505	606	606	2505	الاجمالي Total	

* عدم ورود جنس التوزيع في توزيع المهن يعني أن قيمة البيانات ورتبت صفراً (0)

جدول (36): توزيع الوفيات اللبنيين حسب النوع والمهنة خلال عام 2011
Table(36): Distribution of Libyan deaths by Sex, Age and Occupation during 2011

الاجمعي Total	غير مدين Undefined	العمر Age										النوع Sex	المهنة
		+80..	79-70	69-60	59-50	49-40	39-30	29-20	19..	ذكر Male	انثى Femal		
62	0	1	0	4	8	7	13	28	1	1	1	ذكر Male	التقوات المسلحة Armed Forces *
62	0	1	0	4	8	7	13	28	1	1	1	الاجمعي Total	
18	0	5	4	4	0	1	3	1	0	0	0	ذكر Male	المشروعون والمديرون والاعمال Manager, senior Officials And Legislators
22	0	7	7	0	3	2	2	1	0	0	0	انثى Femal	
40	0	12	11	4	3	3	5	2	0	0	0	الاجمعي Total	
102	0	7	0	7	24	28	30	6	0	0	0	ذكر Male	المشتغلون بالمهن العلمية والفنية ومن ينتهي اليوم من الطلماة Professionals
35	0	0	2	6	1	8	12	6	0	0	0	انثى Femal	
137	0	7	2	13	25	36	42	12	0	0	0	الاجمعي Total	
6	0	0	0	0	2	2	2	0	0	0	0	ذكر Male	الفنيون ومساعدي أصحاب المهن العلمية Technicians & Associate Professionals
3	0	1	0	0	0	0	2	0	0	0	0	انثى Femal	
9	0	1	0	0	2	2	4	0	0	0	0	الاجمعي Total	
3380	0	133	202	346	525	801	872	488	13	13	13	ذكر Male	الموظفون الإداريون والكتابة Clerks
199	0	7	13	26	17	46	66	22	2	2	2	انثى Femal	
3579	0	140	215	372	542	847	938	510	15	15	15	الاجمعي Total	
1660	0	110	144	238	211	253	364	322	18	18	18	ذكر Male	العاملون بالخدمات والبيع والشراء Service Workers and Shop and Market Sales Workers
23	0	2	2	5	5	3	3	3	0	0	0	انثى Femal	
1683	0	112	146	243	216	256	367	325	18	18	18	الاجمعي Total	

* عدم ورود جنس التوزيع في توزيع المهن يعني أن قيمة البيانات ورتت صفر (0)

جدول (36): توزيع الوفيات الوبائية حسب النوع والعمر والمهنة خلال عام 2011
Table (36): Distribution of Libyan deaths by Sex, Age and Occupation during 2011

المجموع Total	غير مبدن Undefined	العمر Age										النوع Sex	المهنة
		+80..	79-70	69-60	59-50	49-40	39-30	29-20	19..	ذكر Male	انثى Femal		
17	0	3	4	5	0	0	2	3	0			ذكر	العمالون بالزراعة وتربية الحيوانات وصيد الأسماك * Skilled Agricultural , Animal Workers
17	0	3	4	5	0	0	2	3	0	Total	الاجمالي	ذكر	
5	0	1	0	0	0	0	0	4	0	Male	ذكر	العمالون في الحرف ومن يرتبط بهم * Craft And Related Trades Workers	
5	0	1	0	0	0	0	0	4	0	Total	الاجمالي	ذكر	
16	0	0	1	3	4	2	2	1	0	Male	ذكر	العمالون في تشغيل وجميع المعدات والآلات * Plant And Machine Operators And Assemblers	
16	0	1	1	3	4	2	2	1	0	Total	الاجمالي	ذكر	
3	0	0	0	1	1	1	0	0	0	Male	ذكر	المهن الأولية * Elementary Occupations	
3	0	0	0	1	1	1	0	0	0	Total	الاجمالي	ذكر	
1327	0	13	15	9	23	148	291	608	220	Male	ذكر	العمالون غير المصنفون Other Workers Not Elsewhere Classified (not Stated)	
961	0	8	6	7	14	202	395	243	86	Femal	انثى		
2288	0	21	21	16	37	350	686	851	306	Total	الاجمالي		
8485	0	3055	2331	1425	500	366	280	362	166	Male	ذكر	غير العاملون اقتصادياً Not Economically Active	
10226	0	3556	2280	1698	910	781	571	341	89	Femal	انثى		
18711	0	6611	4611	3123	1410	1147	851	703	255	Total	الاجمالي		
15081	0	3329	2703	2042	1297	1609	1860	1823	418	Male	ذكر		
11469	0	3581	2310	1742	950	1042	1051	616	177	Femal	انثى		
26550	0	6910	5013	3784	2247	2651	2911	2439	595	Total	الاجمالي		

* عدم ورود جنس التوزيع في توزيع المهن يعني أن قيمة البيانات وردت صفر (0)

جدول (37): توزيع الوفيات الليبيين وغير الليبيين حسب النوع والعمر والحالة الزوجية خلال عام 2011

Table(37): Distribution of Libyan And Non Libyan deaths by Sex, Age and Marital Status during

فئات العمر Age Group										النوع Sex	الحالة الزوجية Marital Status
المجموع Total	غير ميبين Undefined	+80..	79-70	69-60	59-50	49-40	39-30	29-20	19..		
2346	0	26	16	22	23	75	446	1334	404	Male ذكر	لم يسبق له الزواج Single
948	0	44	20	18	12	67	220	400	167	Femal أنثى	
3294	0	70	36	40	35	142	666	1734	571	Total الاجمالي	
11416	0	2271	2388	1941	1289	1536	1439	527	25	Male ذكر	متزوج بواحدة Married by One
7867	0	1874	1734	1457	865	920	791	216	10	Femal أنثى	
19283	0	4145	4122	3398	2154	2456	2230	743	35	Total الاجمالي	
51	0	25	17	6	1	0	2	0	0	Male ذكر	متزوج بإثنتين Married by Two
51	0	25	17	6	1	0	2	0	0	Total الاجمالي	
4	0	4	0	0	0	0	0	0	0	Male ذكر	متزوج بثلاث Married by Three
4	0	4	0	0	0	0	0	0	0	Total الاجمالي	
8	0	4	1	1	2	0	0	0	0	Male ذكر	متزوج بأربع Married by Four
8	0	4	1	1	2	0	0	0	0	Total الاجمالي	
100	0	44	18	16	12	5	3	2	0	Male ذكر	مطلق Divorced
258	0	78	59	48	30	19	21	3	0	Femal أنثى	
358	0	122	77	64	42	24	24	5	0	Total الاجمالي	
1425	0	958	289	102	20	30	16	10	0	Male ذكر	أرمل Widowed
2597	0	1609	532	273	91	49	30	13	0	Femal أنثى	
4022	0	2567	821	375	111	79	46	23	0	Total الاجمالي	
15350	0	3332	2729	2088	1347	1646	1906	1873	429	Male ذكر	المجموع Total
11670	0	3605	2345	1796	998	1055	1062	632	177	Femal أنثى	
27020	0	6937	5074	3884	2345	2701	2968	2505	606	Total الاجمالي	

جدول (38): توزيع الوفيات الليبيين حسب النوع والعمر والحالة الزوجية خلال عام

Table(38): Distribution of Libyan deaths by Sex, Age and Marital Status during

Age Group فئات العمر											الحالة الزوجية Marital Status
المجموع Total	غير ميبين Undefined	+80..	79-70	69-60	59-50	49-40	39-30	29-20	19..	النوع Sex	
2283	0	26	16	20	20	70	437	1301	393	Male ذكر	لم يسبق له الزواج Single
938	0	44	20	18	12	66	217	394	167	Femal أنثى	
3221	0	70	36	38	32	136	654	1695	560	Total الاجمالي	
11215	0	2268	2366	1898	1242	1504	1402	510	25	Male ذكر	متزوج بواحدة Married by One
7742	0	1863	1716	1424	830	910	783	206	10	Femal أنثى	
18957	0	4131	4082	3322	2072	2414	2185	716	35	Total الاجمالي	
51	0	25	17	6	1	0	2	0	0	Male ذكر	متزوج بإثنتين Married by Two
51	0	25	17	6	1	0	2	0	0	Total الاجمالي	
4	0	4	0	0	0	0	0	0	0	Male ذكر	متزوج بثلاث Married by Three
4	0	4	0	0	0	0	0	0	0	Total الاجمالي	
8	0	4	1	1	2	0	0	0	0	Male ذكر	متزوج بأربع Married by Four
8	0	4	1	1	2	0	0	0	0	Total الاجمالي	
100	0	44	18	16	12	5	3	2	0	Male ذكر	مطلق Divorced
255	0	78	58	47	29	19	21	3	0	Femal أنثى	
355	0	122	76	63	41	24	24	5	0	Total الاجمالي	
1420	0	958	285	101	20	30	16	10	0	Male ذكر	أرمل Widowed
2534	0	1596	516	253	79	47	30	13	0	Femal أنثى	
3954	0	2554	801	354	99	77	46	23	0	Total الاجمالي	
15081	0	3329	2703	2042	1297	1609	1860	1823	418	Male ذكر	المجموع Total
11469	0	3581	2310	1742	950	1042	1051	616	177	Femal أنثى	
26550	0	6910	5013	3784	2247	2651	2911	2439	595	Total الاجمالي	

جدول(39):توزيع الوفيات الليبيين وغير الليبيين حسب مكان الوفاة ومكان الإقامة خلال عام 2011

Table(39):Distribution of Libyan And Non Libyan Deaths by Place of Death and Normal Residence during 2011

مكان الوفاة Place of Death											مكان الإقامة Shabia of Normal Residence
المرقب Al Mergheb	مصراته Misrata	الجفرة Jafara	سرت Sirt	الكفرة Al Kufra	الواحات Al Wahat	بنغازي Benghazi	المرج Al Marj	الجبل الأخضر Al Gabal Al Akhder	درنة Derna	طبرق Tobruk	
0	0	0	0	0	0	0	0	0	0	791	طبرق Tobruk
0	0	0	0	0	0	0	0	0	1117	0	درنة Derna
0	0	0	0	0	0	0	0	968	0	0	الجبل الأخضر Al Gabal Al Akhder
0	0	0	0	0	0	0	731	0	0	0	المرج Al Marj
0	80	0	1	0	1	4627	0	0	0	0	بنغازي Benghazi
0	0	0	0	0	849	0	0	0	0	0	الواحات Al Wahat
0	0	0	0	423	0	0	1	0	0	0	الكفرة Al Kufra
0	0	0	979	0	0	0	0	0	0	0	سرت Sirt
0	0	436	0	0	0	0	0	0	0	0	الجفرة Al Jofra
2309	2198	0	0	0	0	0	0	0	0	0	مصراته Misrata
0	0	0	0	0	0	0	0	0	0	0	المرقب Al Mergheb
0	1	0	0	0	0	0	0	0	0	0	طرابلس Tripoli
0	0	0	0	0	0	0	0	0	0	0	الجفارة Jafara
0	0	0	0	0	0	0	0	0	0	0	الزاوية Zawia
0	0	0	0	0	0	0	0	0	0	0	زواره Zuwarah
0	0	0	0	0	0	7	0	0	0	0	الجبل الغربي Al Gabal Al Gharbi
0	0	0	0	0	0	0	0	0	0	0	نالوت Nalut
0	0	0	0	0	0	0	0	0	0	0	سبها Sabha
0	0	0	0	0	0	0	0	0	0	0	وادي الشاطئ Wadi Shati
0	0	0	0	0	0	0	0	0	2	0	مرزق Murzuk
0	0	0	0	0	0	0	0	0	0	0	وادي الحياة Wadi Al Haya
0	0	0	0	0	0	0	40	0	0	0	غات Ghat
2309	2279	436	980	423	850	4634	968	1119	1119	791	المجموع Total

جدول(39):توزيع الوفيات الليبيين وغير الليبيين حسب مكان الوفاة ومكان الإقامة خلال عام 2011

Table(39):Distribution of Libyan And Non Libyan Deaths by Place of Death and Normal Residence during 2011

Place of Death: مكان الوفاة												مكان الإقامة Shabia of Normal Residence
المجموع Total	غات Ghat	وادي الحياة Wadi Al Haya	مرزق Murzuk	وادي الشاطئ Wadi Shati	سبها Sabha	نالوت Nalut	الجبل الغربي Al Gabal Al Gharbi	زواره Zuwarah	الزاوية Zawia	الجفارة Jafara	طرابلس Tripoli	
791	0	0	0	0	0	0	0	0	0	0	0	طبرق Tobruk
1117	0	0	0	0	0	0	0	0	0	0	0	درنة Derna
968	0	0	0	0	0	0	0	0	0	0	0	الجبل الأخضر Al Gabal Al Akhder
731	0	0	0	0	0	0	0	0	0	0	0	المرج Al Marj
4735	0	26	0	0	0	0	0	0	0	0	0	بنغازي Benghazi
849	0	0	0	0	0	0	0	0	0	0	0	الواحات Al Wahat
428	0	0	0	0	0	4	0	0	0	0	0	الكفرة Al Kufra
983	0	0	0	0	0	0	0	0	4	0	0	سرت Sirt
436	0	0	0	0	0	0	0	0	0	0	0	الجفرة Al Jofra
2198	0	0	0	0	0	0	0	0	0	0	0	مصراة Misrata
2349	0	0	0	0	0	0	0	0	0	40	0	المرقب Al Mergheb
4307	0	1	0	0	0	0	0	0	0	0	4305	طرابلس Tripoli
1298	0	0	0	0	0	0	0	0	0	1298	0	الجفارة Jafara
1485	0	0	0	0	0	0	0	0	1485	0	0	الزاوية Zawia
1447	0	0	0	0	0	0	0	1447	0	0	0	زواره Zuwarah
1344	0	0	0	0	20	0	1317	0	0	0	0	الجبل الغربي Al Gabal Al Gharbi
675	0	0	0	0	0	655	0	0	20	0	0	نالوت Nalut
1766	0	0	0	0	1766	0	0	0	0	0	0	سبها Sabha
696	0	0	0	696	0	0	0	0	0	0	0	وادي الشاطئ Wadi Shati
696	0	0	694	0	0	0	0	0	0	0	0	مرزق Murzuk
617	0	617	0	0	0	0	0	0	0	0	0	وادي الحياة Wadi Al Haya
487	447	0	0	0	0	0	0	0	0	0	0	غات Ghat
30403	447	644	694	696	1786	659	1317	1447	1509	1338	4305	المجموع Total

جدول (40): توزيع الوفيات اللذين وغير اللذين حسب النوع و المنطقة وسبب الوفاة خلال عام 2011
Table(40): Distribution of Libyan And Non Libyan Deaths by Sex, District and Cause of Death during 2011

المحافظة District	النوع Sex	اسباب الوفاة Cause of Death						
		امراض الجهاز العصبي واعضاء الحس Disease Of The Nervous Systems & Sense Organs	انتحان العقلي - الاضطرابات العقلية Mental Disorder	امراض الدم واعضاء تكوين الدم Disease Of The Blood & Blood Forming Organs	امراض الغدد الصماء Endocrine, nutritional & Metabolic & Immunity Disorders	الاورام Neoplasms	الامراض المعدية والطفيلية Infection & Parasitic Diseases	
طبرق Tobruk	ذكر Male	0	0	7	17	9	0	
	انثى Femal	0	0	13	58	7	0	
	الاجمالي Total	0	0	20	75	16	0	
درنة Derna	ذكر Male	0	0	2	37	14	0	
	انثى Femal	0	0	0	22	7	0	
	الاجمالي Total	0	0	2	59	21	0	
الجيل الاخير Al Gabal Al Akhder	ذكر Male	0	0	8	33	12	0	
	انثى Femal	0	0	9	38	16	0	
	الاجمالي Total	0	0	17	71	28	0	
البح Al Marj	ذكر Male	0	0	5	25	18	3	
	انثى Femal	0	0	2	37	24	1	
	الاجمالي Total	0	0	7	62	42	4	
بنغازي Benghazi	ذكر Male	0	0	9	90	49	3	
	انثى Femal	0	0	6	85	55	1	
	الاجمالي Total	0	0	15	175	104	4	
الواحات Al Wahat	ذكر Male	0	0	5	36	13	1	
	انثى Femal	0	0	6	31	22	1	
	الاجمالي Total	0	0	11	67	35	2	

جدول (40): توزيع الوفيات اللبنيين وغير اللبنيين حسب النوع و المنطقة وسبب الوفاة خلال عام 2011
Table(40): Distribution of Libyan And Non Libyan Deaths by Sex, District and Cause of Death during 2011

المنطقة District	النوع Sex	اسباب الوفاة Cause of Death						
		الأمراض المعدية والطفيلية Infection & Parasitic Diseases	الأورام Neoplasms	أمراض الغدد الصماء Endocrine, nutritional & Metabolic & Immunity Disorders	أمراض الدم وأعضاء تكوين الدم Disease Of The Blood & Blood Forming Organs	التخلف العقلي الاضطرابات العقلية Mental Disorder	أمراض الجهاز العصبي وأعضاء الحس Disease Of The Nervous Systems & Sense Organs	
الكفرة Al Kufra	ذكر Male	1	12	19	6	0	0	
	انثى Femal	1	15	36	2	0	0	
	الاجمالي Total	2	27	55	8	0	0	
سرت Sirt	ذكر Male	6	24	54	7	0	0	
	انثى Femal	0	21	59	8	0	0	
	الاجمالي Total	6	45	113	15	0	0	
الجفرة Al Jofra	ذكر Male	5	21	37	2	0	0	
	انثى Femal	0	11	35	0	0	0	
	الاجمالي Total	5	32	72	2	0	0	
مصراته Misrata	ذكر Male	1	54	104	19	0	0	
	انثى Femal	2	45	105	25	0	0	
	الاجمالي Total	3	99	209	44	0	0	
الرقب Al Mergheb	ذكر Male	7	72	119	23	0	0	
	انثى Femal	4	68	85	21	0	0	
	الاجمالي Total	1	140	204	44	0	0	
طرابلس Tripoli	ذكر Male	29	252	237	83	0	0	
	انثى Femal	2	154	197	52	0	0	
	الاجمالي Total	31	406	434	135	0	0	

جدول (40): توزيع الوفيات اللذين وغير اللذين حسب النوع و المنطقة وسبب الوفاة خلال عام 2011
Table(40): Distribution of Libyan And Non Libyan Deaths by Sex, District and Cause of Death during 2011

المنطقة District	النوع Sex	اسباب الوفاة Cause of Death						
		الأمراض المعدية والطفيلية Infection & Parasitic Diseases	الأورام Neoplasms	أمراض الغدد الصماء Endocrine ,nutritional & Metabolic & Immunity Disorders	أمراض الدم وأعضاء تكوين الدم Disease Of The Blood & Blood Forming Organs	التخلف العقلي - الاضطرابات العقلية Mental Disorder	أمراض الجهاز العصبي وأعضاء الحس Disease Of The Nervous Systems & Sense Organs	0
الحمارة Jafara	ذكر Male	4	16	25	4	0	0	0
	انثى Femal	5	30	26	15	0	0	0
	الاجمالي Total	9	46	51	19	0	0	0
الزاوية Zawia	ذكر Male	1	49	116	17	0	0	0
	انثى Femal	0	35	97	14	0	0	0
	الاجمالي Total	1	84	213	31	0	0	0
زاوية Zuwarah	ذكر Male	9	45	130	16	0	0	0
	انثى Femal	0	59	104	16	0	0	0
	الاجمالي Total	9	104	234	32	0	0	0
الجيل الغربي Al Gabal Al Gharbi	ذكر Male	1	28	99	16	0	0	0
	انثى Femal	0	25	89	11	0	0	0
	الاجمالي Total	1	53	188	27	0	0	0
ناوت Nalut	ذكر Male	1	21	39	10	0	0	0
	انثى Femal	0	32	27	2	0	0	0
	الاجمالي Total	1	53	66	12	0	0	0
سبها Sabha	ذكر Male	14	36	145	21	0	0	0
	انثى Femal	3	24	136	18	0	0	0
	الاجمالي Total	17	60	281	39	0	0	0

يتبع

جدول (40): توزيع الوفيات اللبنيين وغير اللبنيين حسب النوع و المنطقة وسبب الوفاة خلال عام 2011
Table(40): Distribution of Libyan And Non Libyan Deaths by Sex, District and Cause of Death during 2011

المحافظة District	النوع Sex	اسباب الوفاة Cause of Death						
		الأمراض المعدية والطفيلية Infection & Parasitic Diseases	الأورام Neoplasms	أمراض الغدد الصماء Endocrine, nutritional & Metabolic & Immunity Disorders	أمراض الدم واضعاء تكوين الدم Disease Of The Blood & Blood Forming Organs	التخلف العقلي- الاضطرابات العقلية Mental Disorder	أمراض الجهاز العصبي واضعاء الحس Disease Of The Nervous Systems & Sense Organs	0
وادي الشاطئ Wadi Shati	ذكر Male	1	11	52	6	0	0	0
	انثى Femal	0	13	47	3	0	0	0
	الاجمالي Total	1	24	99	9	0	0	0
مرزق Murzuk	ذكر Male	2	18	37	6	0	0	0
	انثى Femal	0	13	41	14	0	0	0
	الاجمالي Total	2	31	78	20	0	0	0
وادي الحية Wadi Al Haya	ذكر Male	1	19	33	10	0	0	0
	انثى Femal	0	23	25	10	0	0	0
	الاجمالي Total	1	42	58	20	0	0	0
غات Ghat	ذكر Male	0	10	16	3	0	0	0
	انثى Femal	0	12	34	5	0	0	0
	الاجمالي Total	0	22	50	8	0	0	0
المجموع Total	ذكر Male	90	803	1500	285	0	0	0
	انثى Femal	20	711	1414	252	0	0	0
	الاجمالي Total	110	1514	2914	537	0	0	0

جدول (40): توزيع الوفيات وغير اللبين حسب المنطقة والوع وسبب الوفاة خلال عام 2011
Table(40): Distribution of Libyan And Non Libyan Deaths by Sex, District and Cause of Death during 2011

المنطقة District	الوع Sex	اسباب الوفاة Cause of Death					
		امراض الجهاز التنفسي Disease of the Respiratory System	امراض الجهاز الهضمي Disease of the Digestive System	امراض الجهاز التناسلي البولي Disease of Genitourinary	مضاعفات الحمل والولادة والتفاس Certain Conditions Originating in the Perinatal Period	امراض الجلد والتسبح وحت الجلد Disease of The Skin & Subcutaneous Tissue	
طبرق Tobruk	ذكر Male	37	0	9	0	0	
	انثى Femal	39	1	10	1	0	
	الاجمالي Total	76	1	19	1	2	
درنة Derna	ذكر Male	67	1	7	1	0	
	انثى Femal	71	0	6	0	0	
	الاجمالي Total	138	1	13	0	0	
الجيل الاخير Al Gabal Al Akhder	ذكر Male	73	0	19	0	0	
	انثى Femal	58	1	17	2	0	
	الاجمالي Total	131	1	36	2	0	
البح Al Marj	ذكر Male	37	1	6	0	0	
	انثى Femal	46	1	5	0	0	
	الاجمالي Total	83	2	11	0	0	
بنغازي Benghazi	ذكر Male	178	2	24	0	1	
	انثى Femal	202	11	18	5	2	
	الاجمالي Total	380	13	42	5	3	
الواحات Al Wahat	ذكر Male	49	0	14	0	0	
	انثى Femal	36	0	24	0	0	
	الاجمالي Total	85	0	38	0	0	

يتبع

جدول (40): توزيع الوفيات وغير اللبين والمنطقة والنوع وسبب الوفاة خلال عام 2011
Table(40): Distribution of Libyan And Non Libyan Deaths by Sex, District and Cause of Death during 2011

المحافظة District	النوع Sex	سبب الوفاة Cause of Death					
		امراض الجهاز التنفسي Disease of the Respiratory System	امراض الجهاز الهضمي Disease of the Digestive System	امراض الجهاز التناسلي اليولي Disease of Genitourinary	مضاعفات الحمل والولادة والنفس Certain Conditions Originating in the Perinatal Period	امراض الجلد والتسبج تحت الجلد Disease of The Skin & Subcutaneous Tissue	امراض الجهاز الدوري الدموي Disease of the Circulatory System
الكفرة Al Kufra	ذكر Male	4	2	5	0	1	25
	انثى Femal	9	1	16	0	0	22
	الاجمالي Total	13	3	21	0	1	47
سرت Sirt	ذكر Male	9	3	18	0	0	41
	انثى Femal	20	6	19	2	0	59
	الاجمالي Total	29	9	37	2	0	100
الجفرة Al Jofra	ذكر Male	16	5	17	0	0	25
	انثى Femal	7	0	18	0	0	22
	الاجمالي Total	23	5	35	0	0	47
مصراتة Misrata	ذكر Male	42	9	35	0	0	165
	انثى Femal	43	2	30	4	1	132
	الاجمالي Total	85	11	65	4	1	297
الرقب Al Mergeh	ذكر Male	60	9	27	0	0	358
	انثى Femal	48	6	48	1	2	350
	الاجمالي Total	108	15	75	1	2	708
طرابلس Tripoli	ذكر Male	84	4	77	0	1	426
	انثى Femal	59	13	60	18	0	322
	الاجمالي Total	143	17	137	18	1	748

يتبع

جدول (40): توزيع الوفيات وغير اليبين وغير اليبين حسب المنطقة والوع وسبب الوفاة خلال عام 2011
Table(40): Distribution of Libyan And Non Libyan Deaths by Sex, District and Cause of Death during 2011

Cause of Death	اسباب الوفاة						الجنس Sex	المحافظة District
	امراض الجهاز التناسلي البولي Disease of Genitourinary	مضاعفات الحمل والولادة والتفاس Certain Conditions Originating in the Perinatal Period	امراض الجلد والنسيج تحت الجلد Disease of The Skin & Subcutaneous Tissue	امراض الجهاز الهضمي Disease of the Digestive System	امراض الجهاز التنفسي Disease of the Respiratory System	امراض الجهاز الدوري الدموي Disease of the Circulatory System		
0	0	27	2	2	73	ذكر Male	الحفارة Jafara	
0	0	38	0	5	92	انثى Femal		
0	0	65	2	7	165	الاجمالي Total		
1	0	36	5	48	131	ذكر Male	الزاوية Zawia	
0	0	27	0	40	164	انثى Femal		
1	0	63	5	88	295	الاجمالي Total		
0	0	32	6	41	83	ذكر Male	زوارق Zuwarah	
1	0	29	3	33	87	انثى Femal		
1	0	61	9	74	170	الاجمالي Total		
0	0	32	1	3	80	ذكر Male	الجيل الغربي Al Gabal Al Gharbi	
0	2	27	0	4	108	انثى Femal		
0	2	59	1	7	188	الاجمالي Total		
0	0	23	1	16	64	ذكر Male	نالوت Nalut	
0	2	15	2	13	50	انثى Femal		
0	2	38	3	29	114	الاجمالي Total		
0	0	22	6	56	87	ذكر Male	سبها Sabha	
1	2	26	4	47	97	انثى Femal		
1	2	48	10	103	184	الاجمالي Total		

جدول (40): توزيع الوفيات وغير اليبين حسب المنطقة والويع وأسباب الوفاة خلال عام 2011
Table(40): Distribution of Libyan And Non Libyan Deaths by Sex, District and Cause of Death during 2011

المطقة District	النوع Sex	سباب الوفاة Cause of Death					
		امراض الجهاز الدوري الدموي Disease of the Circulatory System	امراض الجهاز التنفس Disease of the Respiratory System	امراض الجهاز الهضمي Disease of the Digestive System	امراض الجهاز التناسلي البولي Disease of Genitourinary	مضاعفات الحمل والولادة ومنتاسي Certain Conditions Originating in the Perinatal Period	امراض الجلد والتسبيح تحت الجلد Disease of The Skin & Subcutaneous Tissue
وادي الشاطئ Wadi Shati	ذكر Male	64	11	2	16	0	1
	انثى Femal	64	15	2	9	0	1
	الاجمالي Total	128	26	4	25	0	2
مرزق Murzuk	ذكر Male	39	20	1	3	0	0
	انثى Femal	42	17	3	7	0	0
	الاجمالي Total	81	37	4	10	0	0
وادي الحياة Wadi Al Haya	ذكر Male	35	14	1	11	0	1
	انثى Femal	33	6	0	11	2	0
	الاجمالي Total	68	20	1	22	2	1
غات Ghat	ذكر Male	38	5	0	11	0	0
	انثى Femal	39	3	0	9	3	0
	الاجمالي Total	77	8	0	20	3	0
الجموع Total	ذكر Male	2175	503	61	471	0	6
	انثى Femal	2135	458	65	469	45	8
	الاجمالي Total	4310	961	117	940	45	14

جدول (40): توزيع الوفيات وغير اللبين حسب المنطقة والويع وأسباب الوفاة خلال عام 2011
Table(40): Distribution of Libyan And Non Libyan Deaths by Sex, District and Cause of Death during 2011

المطقة District	النوع Sex	سباب الوفاة Cause of Death					
		امراض الجهاز الدوري الدموي Disease of the Circulatory System	امراض الجهاز التنفيس Disease of the Respiratory System	امراض الجهاز الهضمي Disease of the Digestive System	امراض الجهاز التناسلي البولي Disease of Genitourinary	مضاعفات الحمل والولادة ومنتاسي Certain Conditions Originating in the Perinatal Period	امراض الجلد والتسبيح تحت الجلد Disease of The Skin & Subcutaneous Tissue
وادي الشاطئ Wadi Shati	ذكر Male	64	11	2	16	0	1
	انثى Femal	64	15	2	9	0	1
	الاجمالي Total	128	26	4	25	0	2
مرزق Murzuk	ذكر Male	39	20	1	3	0	0
	انثى Femal	42	17	3	7	0	0
	الاجمالي Total	81	37	4	10	0	0
وادي الحياة Wadi Al Haya	ذكر Male	35	14	1	11	0	1
	انثى Femal	33	6	0	11	2	0
	الاجمالي Total	68	20	1	22	2	1
غات Ghat	ذكر Male	38	5	0	11	0	0
	انثى Femal	39	3	0	9	3	0
	الاجمالي Total	77	8	0	20	3	0
الجموع Total	ذكر Male	2175	503	61	471	0	6
	انثى Femal	2135	458	65	469	45	8
	الاجمالي Total	4310	961	117	940	45	14



جدول (40): توزيع الوفيات وغير اليبين وغير اليبين حسب المنطقة والويع وأسباب الوفاة خلال عام 2011
Table(40): Distribution of Libyan And Non Libyan Deaths by Sex, District and Cause of Death during 2011

المنطقة District	الويع Sex	سبب الوفاة Cause of Death							
		الأمراض الجهازية العظمى Diseases of the Musculoskeletal System & Connective Tt	تشوهات خلقية Congenital Anomalies	أسباب معينة بحالات المرض والبوفاة حوئي الولاة Originating In The Perinatal Period	أمراض وحالات غير معينة Symptoms, signs & ILL - Defined Conditions	الحوادث والتسمم Injuries & Poisonin	حالات غير مشخصة Undiagnosed Cases	حرب War	المجموع الكلي Total
الكفرة Al Kufra	ذكر Male	0	2	0	11	42	55	36	221
	انثى Femal	0	6	0	4	21	69	5	207
	الاجمالي Total	0	8	0	15	63	124	41	428
سرت Sirt	ذكر Male	0	25	0	54	110	133	128	612
	انثى Femal	0	24	0	19	42	90	2	371
	الاجمالي Total	0	49	0	73	152	223	130	983
الجفرة Al Jofra	ذكر Male	0	6	0	2	49	42	5	232
	انثى Femal	0	5	0	6	45	53	2	204
	الاجمالي Total	0	11	0	8	94	95	7	436
مصراتة Misrata	ذكر Male	0	28	0	47	78	347	288	1217
	انثى Femal	0	31	0	12	88	433	28	981
	الاجمالي Total	0	59	0	59	166	780	316	2198
الرقب Al Mergeh	ذكر Male	0	44	0	10	126	279	194	1328
	انثى Femal	0	51	0	8	35	280	14	1021
	الاجمالي Total	0	95	0	18	161	559	208	2349
طرابلس Tripoli	ذكر Male	0	93	0	61	263	608	324	2542
	انثى Femal	0	75	0	33	134	586	60	1765
	الاجمالي Total	0	168	0	94	397	1194	384	4307

جدول (40): توزيع الوفيات وغير اليبين حسب المنطقة والوع وأسباب الوفاة خلال عام 2011
Table(40): Distribution of Libyan And Non Libyan Deaths by Sex, District and Cause of Death during 2011

المنطقة District	النوع Sex	سبب الوفاة Cause of Death									
		الأمراض الجهازية العظام العظمية والنسيج العظام & Connective Tissue Diseases of the Musculoskeletal System	تشوهات خلقية Congenital Anomalies	أسباب معينة بحالات المرض والوفاة حوثي الولادة Originating In The Perinatal Period	أمراض وحالات غير معينة Symptoms, signs & ILL - Defined Conditions	الجارات والتسمم Injuries & Poisonin	حالات غير مشخصة Undiagnosed Cases	حرب War	المجموع الكلي Total		
الجفارة Jafara	ذكر Male	0	10	0	0	104	253	197	717		
	انثى Femal	0	5	0	0	42	291	32	581		
	الإجمالي Total	0	15	0	0	146	544	229	1298		
الزاوية Zawia	ذكر Male	0	14	0	7	83	161	153	822		
	انثى Femal	0	32	0	8	62	170	14	663		
	الإجمالي Total	0	46	0	15	145	331	167	1485		
زوارق Zuwarah	ذكر Male	0	13	0	43	107	244	28	797		
	انثى Femal	0	23	0	13	29	247	6	650		
	الإجمالي Total	0	36	0	56	136	491	34	1447		
الجبيل الغربي Al Gabal Al Gharbi	ذكر Male	0	2	0	6	107	278	78	731		
	انثى Femal	0	4	0	12	100	177	54	613		
	الإجمالي Total	0	6	0	18	207	455	132	1344		
نالوت Nalut	ذكر Male	0	15	0	30	65	89	12	386		
	انثى Femal	0	11	0	2	20	113	0	289		
	الإجمالي Total	0	26	0	32	85	202	12	675		
سبها Sabha	ذكر Male	0	20	0	17	86	418	97	1025		
	انثى Femal	0	40	0	30	37	274	2	741		
	الإجمالي Total	0	60	0	47	123	692	99	1766		

يتبع

جدول (40): توزيع الوفيات وغير اليبين حسب المنطقة والويع وأسباب الوفاة خلال عام 2011
Table(40): Distribution of Libyan And Non Libyan Deaths by Sex, District and Cause of Death during 2011

المنطقة District	النوع Sex	سبب الوفاة Cause of Death							
		الأمراض الجهاز الهيكلي العظمي والنسيج الضام Musculoskeletal System & Connective Ti	تشوهات خلقية Congenital Anomalies	أسباب معينة لحالات المرض والوفاة حولي الولادة Originating In The Perinatal Period	أمراض وحالات غير معينة Symptoms, signs & ILL - Defined Conditions	الحوادث والتسمم Injuries & Poisonin	حالات غير مشخصة Undiagnosed Cases	حرب War	المجموع الكلي Total
وادي الشاطئ Wadi Shati	ذكر Male	0	10	0	11	47	141	21	394
	انثى Femal	0	12	0	9	14	111	2	302
	الاجمالي Total	0	22	0	20	61	252	23	696
مرزق Murzuk	ذكر Male	0	9	0	9	45	136	40	365
	انثى Femal	0	14	0	5	21	152	2	331
	الاجمالي Total	0	23	0	14	66	288	42	696
وادي الحية Wadi Al Haya	ذكر Male	0	10	0	4	65	119	17	340
	انثى Femal	0	27	0	0	23	115	2	277
	الاجمالي Total	0	37	0	4	88	234	19	617
غات Ghat	ذكر Male	0	9	0	0	42	82	48	264
	انثى Femal	0	7	0	2	31	73	5	223
	الاجمالي Total	0	16	0	2	73	155	53	487
المجموع Total	ذكر Male	0	562	0	493	2013	5807	2296	17065
	انثى Femal	0	661	0	380	937	5525	267	13338
	الاجمالي Total	0	1223	0	873	2950	11332	2563	30403

جدول(41): توزيع الوفيات الليبيين وغير الليبيين حسب النوع وأسباب الوفاة خلال عام 2011
Table(41):Distribution of Libyan and Non Libyan Deaths by Sex and Cause of Death during 2011

الاجمالي Total	غير ليبيين Non Libyan	ليبيون Libyan	النوع Sex	سبب الوفاة Cause of Death
90	5	85	Male ذكر	الأمراض المعدية والطفيلية Infectious & Parasitic Diseases
20	2	18	Femal أنثى	
110	7	103	Total الاجمالي	
803	10	793	Male ذكر	الأورام Neoplasms
711	5	706	Femal أنثى	
1514	15	1499	Total الاجمالي	
1500	21	1479	Male ذكر	أمراض الغدد الصماء Endocrine ,nutritional & Metabolic & Immunity Disorders
1414	8	1406	Femal أنثى	
2914	29	2885	Total الاجمالي	
285	0	285	Male ذكر	أمراض الدم وأعضاء تكوين الدم Disease Of The Blood & Blood Forming Organs
252	1	251	Femal أنثى	
537	1	536	Total الاجمالي	
0	0	0	Male ذكر	التخلف العقلي- الأضطرابات العقلية Mental Disorder
0	0	0	Femal أنثى	
0	0	0	Total الاجمالي	
0	0	0	Male ذكر	أمراض الجهاز العصبي وأعضاء الحس Disease Of The Nervous Systems & Sense Organs
0	0	0	Femal أنثى	
0	0	0	Total الاجمالي	
2175	26	2149	Male ذكر	أمراض الجهاز الدوري الدموي Disease Of The Circulatory System
2135	22	2113	Femal أنثى	
4310	48	4262	Total الاجمالي	
503	5	498	Male ذكر	أمراض الجهاز التنفسي Disease of The Respiratory System
458	6	452	Femal أنثى	
961	11	950	Total الاجمالي	
61	0	61	Male ذكر	أمراض الجهاز الهضمي Disease of The Digestive System
56	5	51	Femal أنثى	
117	5	112	Total الاجمالي	
471	5	466	Male ذكر	أمراض الجهاز التناسلي البولي Disease of Genitourinary
469	3	466	Femal أنثى	
940	8	932	Total الاجمالي	
0	0	0	Male ذكر	مضاعفات الحمل والولادة والنفاس Complications of Pregnancy, child Birth & The Purpureum
45	0	45	Femal أنثى	
45	0	45	Total الاجمالي	
6	0	6	Male ذكر	أمراض الجلد والنسيج تحت الجلد Disease of The Skin & Subcutaneous Tissue
8	0	8	Femal أنثى	
14	0	14	Total الاجمالي	
0	0	0	Male ذكر	أمراض الجهاز الهيكلي العظمي والنسيج الضام Diseases Of The Musculo skeletal System & Connective Ti
0	0	0	Femal أنثى	
0	0	0	Total الاجمالي	
562	7	555	Male ذكر	تشوهات خلقية Congenital Anomalies
661	8	653	Femal أنثى	
1223	15	1208	Total الاجمالي	
0	0	0	Male ذكر	أسباب معينة لحالات المرض والوفاة حولي الولادة Certain Conditions Originating In The Perinatal Period
0	0	0	Femal أنثى	
0	0	0	Total الاجمالي	
493	5	488	Male ذكر	أمراض وحالات غير معينة Symptoms, signs & ILL- Defined Conditions
380	2	378	Femal أنثى	
873	7	866	Total الاجمالي	
2013	59	1954	Male ذكر	الحوادث والتسمم Injuries & Poisonin
937	10	927	Femal أنثى	
2950	69	2881	Total الاجمالي	
5807	125	5682	Male ذكر	حالات غير مشخصة Undiagnosed Cases
5525	152	5373	Femal أنثى	
11332	277	11055	Total الاجمالي	
2296	20	2276	Male ذكر	حرب War
267	1	266	Femal أنثى	
2563	21	2542	Total الاجمالي	
17065	288	16777	Male ذكر	المجموع Total
13338	225	13113	Femal أنثى	
30403	513	29890	Total الاجمالي	

جدول(42):توزيع الوفيات الليبيين وغير الليبيين حسب النوع والعمر وأسباب الوفاة خلال عام 2011

Table(42):Distribution of Libyan and Non Libyan Deaths by Sex, Age and Cause of Death during

العمر Age													النوع Sex	سبب الوفاة Death Reasons
الاجمالي Total	غير مبيّن Not State	-80	79-70	69-60	59-50	49-40	39-30	29-20	19-10	9-5	4-1	-1		
90	0	7	5	6	6	21	32	11	1	0	1	0	Male ذكر	الأمراض المعدية والطفيلية Infectious & Parasitic Diseases
20	0	4	2	0	1	2	4	2	3	0	1	1	Femal أنثى	
110	0	11	7	6	7	23	36	13	4	0	2	1	Total الاجمالي	
803	0	123	174	145	106	94	75	40	20	8	8	10	Male ذكر	الأورام Neoplasms
711	0	120	128	105	77	103	91	40	26	5	10	6	Femal أنثى	
1514	0	243	302	250	183	197	166	80	46	13	18	16	Total الاجمالي	
1500	0	359	367	240	124	129	84	72	30	15	48	32	Male ذكر	أمراض الغدد الصماء Endocrine ,nutritional & Metabolic & Immunity Disorders
1414	0	347	304	220	112	139	99	60	23	29	47	34	Femal أنثى	
2914	0	706	671	460	236	268	183	132	53	44	95	66	Total الاجمالي	
285	0	59	51	45	29	22	23	7	4	8	8	8	Male ذكر	أمراض الدم وأعضاء تكوين الدم Disease Of The Blood & Blood Forming Organs
252	0	59	57	31	26	18	29	9	3	5	10	5	Femal أنثى	
537	0	118	108	76	55	47	51	32	10	9	18	13	Total الاجمالي	
0	0	0	0	0	0	0	0	0	0	0	0	0	Male ذكر	التخلف العقلي - الأضطرابات العقلية Mental Disorder
0	0	0	0	0	0	0	0	0	0	0	0	0	Femal أنثى	
0	0	0	0	0	0	0	0	0	0	0	0	0	Total الاجمالي	
0	0	0	0	0	0	0	0	0	0	0	0	0	Male ذكر	أمراض الجهاز العصبي وأعضاء الحس Disease of The Nervous Systems & Sense Organs
0	0	0	0	0	0	0	0	0	0	0	0	0	Femal أنثى	
0	0	0	0	0	0	0	0	0	0	0	0	0	Total الاجمالي	
2175	0	570	493	381	208	175	139	70	31	18	47	43	Male ذكر	أمراض الجهاز الدوري الدموي Disease Of The Circulatory System
2135	0	700	481	302	193	148	121	64	31	16	58	21	Femal أنثى	
4310	0	1270	974	683	401	323	260	134	62	34	105	64	Total الاجمالي	
503	0	122	94	55	44	43	29	36	14	9	37	20	Male ذكر	أمراض الجهاز التنفسي Disease of The Respiratory System
458	0	110	84	66	44	31	31	24	12	8	31	17	Femal أنثى	
961	0	232	178	121	88	74	60	60	26	17	68	37	Total الاجمالي	
61	0	11	10	9	10	6	7	4	0	0	2	2	Male ذكر	أمراض الجهاز الهضمي Disease of The Digestive System
56	0	10	13	9	7	3	5	3	1	1	2	2	Femal أنثى	
117	0	21	23	18	17	9	12	7	1	1	4	4	Total الاجمالي	
471	0	102	88	88	49	50	41	25	9	2	12	5	Male ذكر	أمراض الجهاز التناسلي البولي Disease of Genitourinary
469	0	114	75	72	69	49	42	18	18	2	7	3	Femal أنثى	
940	0	216	163	160	118	99	83	43	27	4	19	8	Total الاجمالي	
0	0	0	0	0	0	0	0	0	0	0	0	0	Male ذكر	مضاعفات الحمل والولادة والنفس Complications of Pregnancy, child Birth & The Purpream
45	0	7	3	5	1	10	13	6	0	0	0	0	Femal أنثى	
45	0	7	3	5	1	10	13	6	0	0	0	0	Total الاجمالي	
6	0	1	0	0	0	1	1	1	0	0	1	1	Male ذكر	أمراض الجلد والنسيج تحت الجلد Disease of The Skin & Subcutaneous Tissue
8	0	1	1	2	1	1	1	0	0	0	1	0	Femal أنثى	
14	0	2	1	2	1	2	2	1	0	0	2	1	Total الاجمالي	
0	0	0	0	0	0	0	0	0	0	0	0	0	Male ذكر	أمراض الجهاز الهيكلي العظمي والنسيج الضام Diseases Of The Musculo skeletal System & Connective Ti
0	0	0	0	0	0	0	0	0	0	0	0	0	Femal أنثى	
0	0	0	0	0	0	0	0	0	0	0	0	0	Total الاجمالي	
562	0	13	5	7	5	11	9	11	36	61	219	185	Male ذكر	تشوهات خلقية Congenital Anomalies
661	0	12	6	10	6	8	7	13	27	62	304	206	Femal أنثى	
1223	0	25	11	17	11	19	16	24	63	123	523	391	Total الاجمالي	
0	0	0	0	0	0	0	0	0	0	0	0	0	Male ذكر	أسباب معينة لحالات المرض والوفاة حولي الولادة Certain Conditions Originating In The Perinatal Period
0	0	0	0	0	0	0	0	0	0	0	0	0	Femal أنثى	
0	0	0	0	0	0	0	0	0	0	0	0	0	Total الاجمالي	
493	0	69	69	55	40	61	83	43	15	5	20	33	Male ذكر	أمراض وحالات غير معينة Symptoms, signs & ILL-Defined Conditions
380	0	104	63	36	30	31	28	21	11	5	30	21	Femal أنثى	
873	0	173	132	91	70	92	111	64	26	10	50	54	Total الاجمالي	
2013	0	150	142	163	144	244	372	437	202	57	70	32	Male ذكر	الحوادث والتسمم Injuries & Poisonin
937	0	124	79	101	49	99	153	122	77	52	61	20	Femal أنثى	
2950	0	274	221	264	193	343	525	559	279	109	131	52	Total الاجمالي	
5807	0	1641	1142	794	440	452	416	354	144	84	250	90	Male ذكر	حالات غير مشخصة Undiagnosed Cases
5525	0	1848	1033	813	362	370	384	213	109	71	262	60	Femal أنثى	
11332	0	3489	2175	1607	802	822	800	567	253	155	512	150	Total الاجمالي	
2296	0	105	89	100	142	330	596	746	146	15	17	10	Male ذكر	حرب War
267	0	45	16	24	20	43	54	37	18	1	8	1	Femal أنثى	
2563	0	105	105	124	162	373	650	783	164	16	25	11	Total الاجمالي	
17065	0	3332	2729	2088	1347	1646	1906	1873	655	278	740	471	Male ذكر	المجموع Total
13338	0	3605	2345	1796	998	1055	1062	632	359	257	832	397	Femal أنثى	
30403	0	6937	5074	3884	2345	2701	2968	2505	1014	535	1572	868	Total الاجمالي	

جدول (43): توزيع الوفيات الليبيين حسب النوع وفئات العمر وأسباب الوفاة خلال عام 2011
Table(43)Distribution of Libyan and Non Libyan Deaths by Sex, Age and Cause of Deaths During 2011

العمر Age														سبب الوفاة Death Reason
الاجمالي Total	غير مبيّن Not Stated	-80	79-70	69-60	59-50	49-40	39-30	29-20	19-10	9-5	4-1	-1	النوع Sex	
85	0	7	5	6	6	17	32	10	1	0	1	0	Male	الأمراض المعدية والطفيلية
18	0	4	2	0	1	2	4	2	3	0	0	0	Femal	Infectious & Parasitic Diseases
103	0	11	7	6	7	19	36	12	4	0	1	0	Total	الاجمالي
793	0	123	172	141	104	92	75	40	20	8	8	10	Male	الأورام
706	0	120	128	104	75	102	90	40	26	5	10	6	Femal	Neoplasms
1499	0	243	300	245	179	194	165	80	46	13	18	16	Total	الاجمالي
1479	0	359	365	236	121	127	80	68	29	15	48	31	Male	أمراض الغدد الصماء
1406	0	347	302	218	112	139	99	58	23	29	46	33	Femal	Endocrine, nutritional & Metabolic & Immunity Disorders
2885	0	706	667	454	233	266	179	126	52	44	94	64	Total	الاجمالي
285	0	59	51	45	29	29	22	23	7	4	8	8	Male	أمراض الدم وأعضاء تكوين الدم
251	0	59	57	31	26	18	29	9	3	4	10	5	Femal	Disease Of The Blood & Blood Forming Organs
536	0	118	108	76	55	47	51	32	10	8	18	13	Total	الاجمالي
0	0	0	0	0	0	0	0	0	0	0	0	0	Male	التخلف العقلي - الاضطرابات العقلية
0	0	0	0	0	0	0	0	0	0	0	0	0	Femal	Mental Disorder
0	0	0	0	0	0	0	0	0	0	0	0	0	Total	الاجمالي
0	0	0	0	0	0	0	0	0	0	0	0	0	Male	أمراض الجهاز العصبي وأعضاء الحس
0	0	0	0	0	0	0	0	0	0	0	0	0	Femal	Disease of The Nervous Systems & Sense Organs
0	0	0	0	0	0	0	0	0	0	0	0	0	Total	الاجمالي
2149	0	570	491	374	200	170	136	70	31	18	47	42	Male	أمراض الجهاز الدوري الدموي
2113	0	697	480	296	186	147	120	62	31	15	58	21	Femal	Disease Of The Circulatory System
4262	0	1267	971	670	386	317	256	132	62	33	105	63	Total	الاجمالي
498	0	122	94	54	44	42	28	35	14	9	36	20	Male	أمراض الجهاز التنفسي
452	0	110	84	65	43	31	31	22	12	8	29	17	Femal	Disease Of The Respiratory System
950	0	232	178	119	87	73	59	57	26	17	65	37	Total	الاجمالي
61	0	11	10	9	10	6	7	4	0	0	2	2	Male	أمراض الجهاز الهضمي
51	0	10	13	6	5	3	5	3	1	1	2	2	Femal	Disease of The Digestive System
112	0	21	23	15	15	9	12	7	1	1	4	4	Total	الاجمالي
466	0	102	87	85	49	49	41	25	9	2	12	5	Male	أمراض الجهاز التناسلي البولي
466	0	114	75	70	69	48	42	18	18	2	7	3	Femal	Disease of Genitourinary
932	0	216	162	155	118	97	83	43	27	4	19	8	Total	الاجمالي
0	0	0	0	0	0	0	0	0	0	0	0	0	Male	مضاعفات الحمل والولادة والنفاس
45	0	7	3	5	1	10	13	6	0	0	0	0	Femal	Complications of Pregnancy, child Birth & The Purpureum
45	0	7	3	5	1	10	13	6	0	0	0	0	Total	الاجمالي
6	0	1	0	0	0	1	1	1	0	0	1	1	Male	أمراض الجلد والتسريح تحت الجلد
8	0	1	1	2	1	1	1	0	0	0	1	0	Femal	Disease of The Skin & Subcutaneous Tissue
14	0	2	1	2	1	2	2	1	0	0	2	1	Total	الاجمالي
0	0	0	0	0	0	0	0	0	0	0	0	0	Male	أمراض الجهاز الهيكلي العظمي والتسريح العظام
0	0	0	0	0	0	0	0	0	0	0	0	0	Femal	Diseases Of The Musculo skeletal System & Connective Ti
0	0	0	0	0	0	0	0	0	0	0	0	0	Total	الاجمالي
555	0	13	5	7	5	11	9	11	36	61	214	183	Male	تشوهات خلقية
653	0	12	6	10	6	8	7	13	27	60	301	203	Femal	Congenital Anomalies
1208	0	25	11	17	11	19	16	24	63	121	515	386	Total	الاجمالي
0	0	0	0	0	0	0	0	0	0	0	0	0	Male	أسباب معينة لحالات المرض والوفاة حولي الولادة
0	0	0	0	0	0	0	0	0	0	0	0	0	Femal	Certain Conditions Originating In The Perinatal Period
0	0	0	0	0	0	0	0	0	0	0	0	0	Total	الاجمالي
488	0	69	69	55	39	61	81	43	14	5	19	33	Male	أمراض وحالات غير معينة
378	0	104	62	36	30	31	28	21	11	5	29	21	Femal	Symptoms, signs & ILL-Defined Conditions
866	0	173	131	91	69	92	109	64	25	10	48	54	Total	الاجمالي
1954	0	150	140	160	132	237	361	419	196	57	70	32	Male	الحوادث والتسمم
927	0	124	79	99	48	99	150	119	76	52	61	20	Femal	Injuries & Poisonin
2881	0	274	219	259	180	336	511	538	272	109	131	52	Total	الاجمالي
5682	0	1638	1126	770	420	439	396	335	140	82	246	90	Male	حالات غير مشخصة
5373	0	1827	1002	776	328	360	378	206	109	70	257	60	Femal	Undiagnosed Cases
11055	0	3465	2128	1546	748	799	774	541	249	152	503	150	Total	الاجمالي
2276	0	105	88	100	138	328	591	739	145	15	17	10	Male	حرب
266	0	45	16	24	19	43	54	37	18	1	8	1	Femal	War
2542	0	150	104	124	157	371	645	776	163	16	25	11	Total	الاجمالي
16777	0	3329	2703	2042	1297	1609	1860	1823	642	276	729	467	Male	المجموع
13113	0	3581	2310	1742	950	1042	1051	616	358	252	819	392	Femal	Total
29890	0	6910	5013	3784	2247	2651	2911	2439	1000	528	1548	859	Total	الاجمالي



جدول (44): توزيع الوفيات غير اليبين حسب النوع والمهنة وأسباب الوفاة خلال عام 2011
Table (44): Distribution of Libyan and Non Libyan Deaths by Sex, Job and Cause of Death during 2011

المهنة	النوع Sex	أسباب الوفاة Cause of Death					
		الأمراض المعدية والطفيلية Infectious & Parasitic Diseases	الأورام Neoplasms	أمراض الغدد الصماء Endocrine, nutritional & Metabolic & Immunity Disorders	أمراض الدم وأعصاب تكوين الدم Disease Of The Blood & Blood Forming Organs	التخلف العقلي - الاضطرابات العقلية Mental Disorder	أمراض الجهاز العصبي وأعصاب الحس Disease Of The Nervous Systems & Sense Organs
القوات المسلحة * Armed Forces	ذكر Male	0	0	0	0	0	0
	الإجمالي Total	0	0	0	0	0	0
	مديرين والمديرين ومندوب الأعمال Manager, senior Officials and Legislators	0	2	2	0	0	0
المهنة Professionals	ذكر Male	0	3	4	2	0	0
	أنثى Femal	0	5	4	1	0	0
	الإجمالي Total	0	8	8	3	0	0
التقنيين ومساعدي أصحاب المهن العلمية Technicians & Associate Professionals	ذكر Male	0	0	1	0	0	0
	أنثى Femal	0	0	2	0	0	0
	الإجمالي Total	0	0	3	0	0	0
الموظفون الإداريون والفنية Clerks	ذكر Male	29	197	293	57	0	0
	أنثى Femal	0	16	23	7	0	0
	الإجمالي Total	29	213	316	64	0	0
العاملون بالخدمات والعاملون بالتبضع والتسويق Service Workers & Shop & Market Sales Workers	ذكر Male	8	85	114	22	0	0
	أنثى Femal	0	2	6	1	0	0
	الإجمالي Total	8	87	120	23	0	0

* عدم ورود جنس المتوفية في توزيع الجن يعني أن قيمة البيانات وردت صفر (0)

جدول (44): توزيع الوفيات غير اليبين وغير اليبين حسب النوع والمهنة وأسباب الوفاة خلال عام 2011
Table (44): Distribution of Libyan and Non Libyan Deaths by Sex, Job and Cause of Death during 2011

المهنة	النوع Sex	أسباب الوفاة Cause of Death					
		الأمراض المعدية والطفيلية Infectious & Parasitic Diseases	الأورام Neoplasms	أمراض المناعة الضعيفة Endocrine, nutritional & Metabolic & Immunity Disorders	أمراض الدم واضعته تكوين الدم Disease Of The Blood & Blood Forming Organs	التخلف العقلي - الاضطرابات العقلية Mental Disorder	أمراض الجهاز العصبي واضعته الجسم Disease Of The Nervous Systems & Sense Organs
العاملون بالزراعة وتربية الحيوانات وصيد الأسماك Skilled Agricultural animal Workers	ذكر Male	4	1	8	1	0	0
	أنثى Femal	0	0	0	0	0	0
	الإجمالي Total	4	1	8	1	0	0
العاملون في الحرف ومن يرتبط بهم Craft & Related Trades Workers	ذكر Male	1	2	3	0	0	0
	أنثى Femal	0	0	1	0	0	0
	الإجمالي Total	1	2	4	0	0	0
العاملون في تشغيل وتجميع الآلات والآلات Plant & Machine Operators & Assemblers	ذكر Male	0	0	4	0	0	0
	الإجمالي Total	0	0	4	0	0	0
المهن الأولية Elementary Occupations	ذكر Male	0	0	0	0	0	0
	الإجمالي Total	0	0	0	0	0	0
العاملون غير المصنفون Other Workers Not Elsewhere Classified (not Stated)	ذكر Male	19	49	66	21	0	0
	أنثى Femal	7	72	96	20	0	0
	الإجمالي Total	26	121	162	41	0	0
غير العاملون اقتصادياً Not Economically Active	ذكر Male	28	427	898	159	0	0
	أنثى Femal	9	579	1158	202	0	0
	الإجمالي Total	37	1006	2056	361	0	0
المجموع	ذكر Male	89	766	1393	262	0	0
	أنثى Femal	16	674	1293	231	0	0
	الإجمالي Total	105	1440	2686	493	0	0

جدول(44): توزيع الوفيات السبب وغير السبب حسب النوع والمهنة وأسباب الوفاة خلال عام 2011
Table(44): Distribution of Libyan and Non Libyan Deaths by Sex, Job and Cause of Death during 2011

Cause of Death							النوع Sex	المهنة Occupational major Group Of Father
أمراض الجلد والنسيج تحت الجلد Disease of The Skin & Subcutaneous Tissue	مضاعفات الحمل والولادة والتخثر Complications of Pregnancy, child Birth & The Purpurement	أمراض الجهاز التناسلي اليورثي Disease of Genitourinary	أمراض الجهاز الهضمي Disease of The Digestive System	أمراض الجهاز التنفسي Disease of The Respiratory System	أمراض الجهاز الدوري الدموي Disease Of The Circulatory System	الجنس Sex		
0	0	2	0	0	3	ذكر Male	القوات المسلحة Armed Forces	
0	0	2	0	0	3	الإجمالي Total		
0	0	1	0	2	2	ذكر Male	المشرفون والمديرين ومديرو الأعمال Manager, senior Officials and Legislators	
0	0	0	0	1	1	أنثى Femal		
0	0	1	0	3	3	الإجمالي Total	اشغولون بالهنر العلمية والفنية ومن يتلقى إليهم من العملاء Professionals	
0	0	0	1	3	10	ذكر Male		
0	0	3	0	3	4	أنثى Femal	الفنيون ومساعدوا أصحاب المهن العلمية Technicians & Associate Professionals	
0	0	3	1	6	14	الإجمالي Total		
0	0	0	1	0	0	ذكر Male	الموظفون الإداريون والفنية Clerks	
0	0	0	0	0	1	أنثى Femal		
0	0	0	1	0	1	الإجمالي Total	العاملون بالخدمات والعاملون بالبيع والشراء Service Workers & Shop & Market Sales Workers	
0	0	102	15	87	411	ذكر Male		
0	3	6	3	4	20	أنثى Femal	العاملون بالخدمات والعاملون بالبيع والشراء Service Workers & Shop & Market Sales Workers	
0	3	108	18	91	431	الإجمالي Total		
1	0	52	8	47	171	ذكر Male	العاملون بالخدمات والعاملون بالبيع والشراء Service Workers & Shop & Market Sales Workers	
0	0	1	0	1	2	أنثى Femal		
1	0	53	8	48	173	الإجمالي Total		

يتبع

جدول (44): توزيع الوفيات السبب وغير السبب حسب النوع والمهنة وأسباب الوفاة خلال عام 2011
Table(44): Distribution of Libyan and Non Libyan Deaths by Sex, Job and Cause of Death during 2011

المهنة Occupational major Group Of Father	النوع Sex	سبب الوفاة Cause of Death					
		أمراض الجهاز الدوري Disease Of The Circulatory System	أمراض الجهاز التنفسي Disease of The Respiratory System	أمراض الجهاز الهضمي Disease of The Digestive System	أمراض الجهاز التناسلي البيولي Disease of Genitourinary	مضاعفات الحمل والولادة والتغاسل Complications of Pregnancy, child Birth & The Purpurement	أمراض الجلد والتسبح تحت الجلد Disease of The Skin & Subcutaneous Tissue
العاملون بالزراعة وتربية الحيوانات وصيد الأسماك Skilled Agricultural animal Workers	ذكر Male	9	0	0	1	0	0
	انثى Femal	1	0	0	0	0	0
	الإجمالي Total	10	0	0	1	0	0
العاملون في الحرف ومن يرتبط بهم Craft & Related Trades Workers	ذكر Male	5	2	0	0	0	0
	انثى Femal	0	0	0	0	0	0
	الإجمالي Total	5	2	0	0	0	0
العاملون في تشغيل وتجميع المعدات والآلات Plant & Machine Operators & Assemblers	ذكر Male	6	0	0	1	0	0
	الإجمالي Total	6	0	0	1	0	0
المهن الأولية Elementary Occupations	ذكر Male	0	1	0	0	0	0
	الإجمالي Total	0	1	0	0	0	0
العاملون غير المصنّفون Other Workers Not Elsewhere Classified (not Stated)	ذكر Male	88	23	3	19	0	2
	انثى Femal	137	25	2	53	4	0
	الإجمالي Total	225	48	5	72	4	2
غير العاملون اقتصادياً Not Economically Active	ذكر Male	1350	267	29	270	0	1
	انثى Femal	1861	363	45	385	38	7
	الإجمالي Total	3211	630	74	655	38	8
المجموع Total	ذكر Male	2055	432	57	448	0	4
	انثى Femal	2027	397	50	448	45	7
	الإجمالي Total	4082	829	107	896	45	11

جدول (44): توزيع الوفيات اليبانيين وغير اليبانيين حسب النوع والمهنة وأسباب الوفاة خلال عام 2011
Table (44): Distribution of Libyan and Non Libyan Deaths by Sex, Job and Cause of Death during 2011

Cause of Death								النوع Sex	المهنة
اسباب الوفاة	الحوادث والتسمم	حالات غير مشخصة	حرب	الجموع	امراض معينة بحالات المرض والوفاة حول موعد الولادة	تشوهات خلقية	امراض الجهاز الهيكلي العظمي والتسبب النظام		
Symptoms, signs & Ill- Defined Conditions	Injuries & Poisonin	Undiagnosed Cases	War	Total	Certain Conditions Originating In The Perinatal Period	Congenital Anomalies	Diseases of the Musculo skeletal System and Connective Tt		
3	4	15	35	62	0	0	0	ذكر	القوات المسلحة Armed Forces
3	4	15	35	62	0	0	0	الاجمالي	
1	2	7	0	19	0	0	0	ذكر	المشروعون والمديرون ومديرو الاعمال Manager/senior Officials and Legislators
0	4	11	2	23	0	0	0	انثى	
1	6	18	2	42	0	0	0	الاجمالي	
17	11	34	25	110	0	0	0	ذكر	المتقاعدون بالجنس العظمية والفنية ومن ينتمي اليهم من العلماء Professionals
0	8	9	0	37	0	1	0	انثى	
17	19	43	25	147	0	1	0	الاجمالي	
1	1	1	2	7	0	0	0	ذكر	الفتيون ومساعدي اصحاب الهنن العظمية Technicians & Associate Professionals
0	0	0	0	3	0	0	0	انثى	
1	1	1	2	10	0	0	0	الاجمالي	
107	550	792	739	3388	0	9	0	ذكر	الوظائف الاداريون والكنتية Clerks
5	21	71	19	199	0	1	0	انثى	
112	571	863	758	3587	0	10	0	الاجمالي	
59	249	581	379	1782	0	6	0	ذكر	العاملون بالخدمات والعاملون بالتبج والشراء Service Workers & Shop & Market Sales Workers
0	9	1	3	26	0	0	0	انثى	
59	258	582	382	1808	0	6	0	الاجمالي	

جدول (44): توزيع الوفيات اليبين وغير اليبين حسب النوع والمهنة وأسباب الوفاة خلال عام 2011
 Table(44): Distribution of Libyan and Non Libyan Deaths by Sex, Job and Cause of Death during 2011

المجموع Total	حرب War	حالات غير مشخصة Undiagnosed Cases	Cause of Death							النوع Sex	المهنة Occupational major Group Of Father
			الحوادث والتسمم Injuries & Poisonin	أمراض وحالات غير معينة Symptoms, signs & Ill- Defined Conditions	اسباب معينة للحالات المرض والوفاة حولي موعد الولادة Originating in The Perinatal Period	تشوهات خلقية Congenital Anomalies	امراض الجهاز الهيكلي العظمي والنسيج الضام Musculo skeletal System and Connective Ti				
69	2	31	11	1	0	0	0	0	0	ذكر Male	العاملون بالزراعة وتربية الحيوانات وصيد الأسماك Skilled Agricultural animal Workers
1	0	0	0	0	0	0	0	0	0	انثى Femal	
70	2	31	11	1	0	0	0	0	0	الإجمالي Total	
29	2	9	3	2	0	0	0	0	0	ذكر Male	العاملون في الحرف ومن يرتبط بهم Craft & Related Trades Workers
1	0	0	0	0	0	0	0	0	0	انثى Femal	
30	2	9	3	2	0	0	0	0	0	الإجمالي Total	
30	6	5	6	2	0	0	0	0	0	ذكر Male	العاملون في تشغيل وجميع المعدات والآلات Plant & Machine Operators & Assemblers
30	6	5	6	2	0	0	0	0	0	الإجمالي Total	
5	0	3	1	0	0	0	0	0	0	ذكر Male	المهن الأولية Elementary Occupations
5	0	3	1	0	0	0	0	0	0	الإجمالي Total	
1339	444	275	293	26	0	11	0	0	0	ذكر Male	العاملون غير المصنفون Other Workers Not Elsewhere Classified (not Stated)
971	60	307	155	22	0	11	0	0	0	انثى Femal	
2310	504	582	448	48	0	22	0	0	0	الإجمالي Total	
8510	594	3575	658	213	0	41	0	0	0	ذكر Male	غير العاملين اقتصادياً Not Economically Active
10409	165	4685	568	292	0	52	0	0	0	انثى Femal	
18919	759	8260	1226	505	0	93	0	0	0	الإجمالي Total	
15350	2228	5328	1789	432	0	67	0	0	0	ذكر Male	
11670	249	5084	765	319	0	65	0	0	0	انثى Femal	
27020	10412	10412	2554	751	0	132	0	0	0	الإجمالي Total	

جدول (45): توزيع الوفيات السبب حسب النوع والمهنة وسبب الوفاة خلال عام 2011
Table(45): Distribution of Libyan Deaths by Sex, Job and Cause Of Death during 2011

Cause of Death		أسباب الوفاة		النوع		المهنة	
أمراض الجهاز العصبي وأعضاء الحس Disease Of The Nervous Systems & Sense Organs	التخلف العقلي الاضطرابات العقلية Mental Disorder	أمراض الدم وأعضاء تكوين الدم Disease Of The Blood & Blood Forming Organs	أمراض الغدد الصماء Endocrine, nutritional & Metabolic & Immunity Disorders	الأورام Neoplasms	الأمراض المعدية والطفيلية Infectious & Parasitic Diseases		Sex
0	0	0	0	0	0	ذكر Male	القوات المسلحة * Armed Forces
0	0	0	0	0	0	الإجمالي Total	
0	0	0	2	2	0	ذكر Male	
0	0	1	3	0	0	أنثى Femal	
0	0	1	5	2	0	الإجمالي Total	
0	0	2	4	3	0	ذكر Male	المشغولون بالهنر العلمية والفنية ومن ينتمي إليهم من العلماء Professionals
0	0	0	4	5	0	أنثى Femal	
0	0	2	8	8	0	الإجمالي Total	
0	0	0	1	0	0	ذكر Male	العلميون ومساعدا أصحاب الهنر العلمية Technicians & Associate Professionals
0	0	0	2	0	0	أنثى Femal	
0	0	0	3	0	0	الإجمالي Total	
0	0	57	293	196	29	ذكر Male	الموظفون الإداريون والكتبية Clerks
0	0	7	23	16	0	أنثى Femal	
0	0	64	316	212	29	الإجمالي Total	
0	0	22	109	79	8	ذكر Male	العاملون بالخدمات والعاملون بالتبعية والتجارة Service Workers & Shop & Market Sales Workers
0	0	1	5	2	0	أنثى Femal	
0	0	23	114	81	8	الإجمالي Total	

* عدم ورود جنس التوزيع في توزيع الهنر يعني أن قيمة البيانات وردت صفر (0)



جدول (45): توزيع الوفيات السبب النوع والمهنة وأسباب الوفاة خلال عام 2011
Table(45): Distribution of Libyan Deaths by Sex, Job and Cause Of Death during 2011

المهنة ² Occupational major	النوع Sex	أسباب الوفاة Cause of Death					
		الأمراض المعدية والطفيلية Infectious & Parasitic Diseases	الأورام Neoplasms	الأمراض الغدد الصماء Endocrine, nutritional & Metabolic & Immunity Disorders	أمراض الدم وأعضاء تكوين الدم & Blood Forming Organs	التحفظ العقلي الاضطرابات العقلية Mental Disorder	أمراض الجهاز العصبي وأعضاء الحس Disease Of The Nervous Systems & Sense Organs
* العاملون بالزراعة وتربية الحيوانات وصياد الأسماك animal Workers	ذكر Male	0	1	4	1	0	0
	الإجمالي Total	0	1	4	1	0	0
* العاملون في الحرف ومن يرتبط بهم Craft & Related Trades Workers	ذكر Male	0	0	0	0	0	0
	الإجمالي Total	0	0	0	0	0	0
* العاملون في تشغيل وجميع المعدات والآلات Plant & Machine Operators & Assemblers	ذكر Male	0	0	2	0	0	0
	الإجمالي Total	0	0	2	0	0	0
* المهن الأولية Elementary Occupations	ذكر Male	0	0	0	0	0	0
	الإجمالي Total	0	0	0	0	0	0
العاملون غير المصنفون Other Workers Not Elsewhere Classified (not Stated)	ذكر Male	19	48	64	21	0	0
	إنثى Femal	7	71	96	20	0	0
غير العاملون اقتصادياً Not Economically Active	ذكر Male	28	427	894	159	0	0
	إنثى Femal	9	575	1154	202	0	0
المجموع Total	ذكر Male	84	756	1373	262	0	0
	إنثى Femal	16	669	1287	231	0	0
	الإجمالي Total	100	1425	2660	493	0	0

* عدم ورود جنس المتوفي في توزيع المهن يعني أن قيمة البيانات ورتت صفر (0)

جدول (45): توزيع الوفيات السبب حسب النوع والمهنة وأسباب الوفاة خلال عام 2011
Table(45): Distribution of Libyan Deaths by Sex, Job and Cause Of Death during 2011

Cause of Death							اسباب الوفاة		النوع Sex	المهنة Job
أمراض الجلد والنسيج تحت الجلد Disease of The Skin & Subcutaneous Tissue	مضاعفات الحمل والولادة والتغاس Complications of Pregnancy, Child Birth & The Puerprium	أمراض الجهاز التناسلي البولي Disease of Genitourinary	أمراض الجهاز الهضمي Disease of The Digestive System	أمراض الجهاز التنفسي Disease of The Respiratory System	أمراض الجهاز الدوري السموي Disease Of The Circulatory System	ذكر Male	انثى Femal			
0	0	2	0	0	3	3	0	الرجال Total	القوات المسلحة * Armed Forces	
0	0	2	0	0	3	3	0	الاجمالي Total		
0	0	0	0	2	2	2	0	ذكر Male	المشروعون والمدبرون ومندوبو الاعمال Manager/senior Officials and Legislators	
0	0	0	0	0	1	1	0	انثى Femal		
0	0	0	0	2	3	3	0	الاجمالي Total	المشغولون بالهنر العلمية والفنية ومن يتلقى إلتهم من العلماء Professionals	
0	0	0	1	3	2	2	0	ذكر Male		
0	0	3	0	3	2	2	0	انثى Femal	التقنيون ومساعدي اصحاب الهنر العلمية Technicians & Associate Professionals	
0	0	3	1	6	11	11	0	الاجمالي Total		
0	0	0	1	0	0	0	0	ذكر Male	الموظفون الإداريون والكتبية Clerks	
0	0	0	1	0	1	1	0	انثى Femal		
0	0	0	1	0	1	1	0	الاجمالي Total	العاملون بالخدمات والتعاملين بالتبعية والتجارة Service Workers &Shop & Market Sales Workers	
0	0	102	15	87	410	410	0	ذكر Male		
0	3	6	3	4	20	20	0	انثى Femal	الاجمالي Total	
0	3	108	18	91	430	430	0	الاجمالي Total		
1	0	50	8	46	163	163	0	ذكر Male	الاجمالي Total	
0	0	1	0	1	0	0	0	انثى Femal		
1	0	51	8	47	163	163	0	الاجمالي Total		

* عدم ورود جنس التوزيع في توزيع الهنر يعني أن قيمة البيانات وردت صفر (0)

يتبع

جدول (45): توزيع الوفيات الستين حسب النوع والمهنة وسبب الوفاة خلال عام 2011
Table(45): Distribution of Libyan Deaths by Sex, Job and Cause Of Death during 2011

Cause of Death							النوع Sex	المهنة Job
امراض الجهاز التناسلي الولي	امراض الجهاز الهضمي Digestive System	امراض الجهاز التنفسي Respiratory System	امراض الجهاز الدوري الدموي	امراض الجلد و تحت الجلد Disease of The Skin & Subcutaneous Tissue	مضاعفات الحمل والولادة والتناسل Complications of Pregnancy, child Birth & The Purpureum	اسباب الوفاة		
0	0	0	2	0	0	ذكر Male	العاملون بالزراعة وتربية الحيوانات وصيد الاسماك * Skilled Agricultural , animal Workers	
0	0	0	2	0	0	الاجمالي Total		
0	0	0	1	0	0	ذكر Male	العاملون في الحرف * ومن يرتبط بهم Craft & Related Trades Workers	
0	0	0	2	0	0	الاجمالي Total		
0	1	0	2	0	0	ذكر Male	العاملون في تشغيل وتجميع الماكينات والآلات * Plant & Machine Operators & Assemblers	
0	1	0	2	0	0	الاجمالي Total		
0	0	1	0	0	0	ذكر Male	المهن الأولية * Elementary Occupations	
0	0	1	0	0	0	الاجمالي Total		
2	3	22	88	0	0	ذكر Male	العاملون غير المصنوعون Other Workers Not Elsewhere Classified (not Stated)	
0	2	23	136	0	4	انثى Femal		
2	5	45	224	0	4	الاجمالي Total		
1	29	267	1350	0	0	ذكر Male	غير العاملون اقتصادياً Not Economically Active	
7	40	362	1846	38	38	انثى Femal		
8	69	629	3196	38	38	الاجمالي Total		
4	57	428	2030	0	0	ذكر Male		
7	45	393	2006	443	443	انثى Femal		
1	102	821	4036	443	443	الاجمالي Total	الاجموع	

* عدم ورود جنس المتوفي في توزيع المهن يعني أن قيمة البيانات وردت صفر (0)

جدول (45): توزيع الوفيات السبب حسب النوع والمهنة وسبب الوفاة خلال عام 2011
Table(45): Distribution of Libyan Deaths by Sex, Job and Cause Of Death during 2011

Cause of Death										النوع Sex	المهنة Job
السبب الوفاة	الحالات غير مشخصة Undiagnosed Cases	الحروب War	الحوادث والتسمم Injuries & Poisoning	أمراض وحالات غير معينة Symptoms, signs & Ill- Defined Conditions	أسباب معينة للحالات المرض والوفاة حول موعد الولادة Certain Conditions Originating In The Perinatal Period	تشوهات خلقية Congenital Anomalies	أمراض الجهاز الهيكلي العظمي والنسيج الضام Musculo skeletal System and Connective Tt	الجنس	المهنة		
المجموع Total											
62	35	15	4	3	0	0	0	0	ذكر Male	القوات المسلحة * Armed Forces	
62	35	15	4	3	0	0	0	الإجمالي Total			
18	0	7	2	1	0	0	0	ذكر Male	المشرفون والمديرون ومديرو الأعمال Manager/senior Officials and Legislators		
22	2	11	4	0	0	0	0	أنثى Femal			
40	2	18	6	1	0	0	0	الإجمالي Total			
102	24	29	10	17	0	0	0	ذكر Male	المتقنون بالهيا العلمية والفنية ومن ينتمي إليهم من العلماء Professionals		
35	0	9	8	0	0	1	0	أنثى Femal			
137	24	38	18	17	0	1	0	الإجمالي Total			
6	2	0	1	1	0	0	0	ذكر Male	الفتيون ومساعدا أصحاب المهن العلمية Technicians & Associate Professionals		
3	0	0	0	0	0	0	0	أنثى Femal			
9	2	0	1	1	0	0	0	الإجمالي Total			
3380	738	788	549	107	0	9	0	ذكر Male	الوطنيون الإداريون والفنية Clerks		
199	19	71	21	5	0	1	0	أنثى Femal			
3579	757	859	570	112	0	10	0	الإجمالي Total			
1660	371	524	216	57	0	6	0	ذكر Male	العاملون بالخدمات والعاملون بالتسويق والشراء Service Workers & Shop & Market Sales Workers		
23	3	1	9	0	0	0	0	أنثى Femal			
1683	374	525	225	57	0	6	0	الإجمالي Total			

* عدم ورود جنس التوزيع في توزيع المهن يعني أن قيمة البيانات وردت صفر (0)

جدول (45): توزيع الوفيات حسب النوع والمهنة وأسباب الوفاة خلال عام 2011
Table(45): Distribution of Libyan Deaths by Sex, Job and Cause Of Death during 2011

Cause of Death										النوع Sex	المهنة Occupational major Group Of Father
المجموع Total	حرب War	حالات غير مشخصة Undiagnosed Cases	الحوادث والتسمم Injuries & Poisonin	أمراض وحالات غير معينة Symptoms, signs & Ill- Defined Conditions	أسباب معينة للحالات المرضية والوفاة حول موعد الولادة Certain Conditions Originating in The Perinatal Period	تشوهات خلقية Congenital Anomalies	أمراض الجهاز الهيكلي المعظم والتسبب النظام Musculo skeletal System and Connective Tt	ذكور Male	إناث Female		
17	0	8	1	0	0	0	0	0	0	ذكور Male	العاملون بالزراعة وتربية الحيوانات وصيد الأسماك * Skilled Agricultural , animal Workers
17	0	8	1	0	0	0	0	0	0	الإجمالي Total	
5	2	1	0	1	0	0	0	0	0	ذكور Male	العاملون في الحرف ومن يرتبط بهم * Craft & Related Trades Workers
5	2	1	0	1	0	0	0	0	0	الإجمالي Total	
16	3	2	4	2	0	0	0	0	0	ذكور Male	العاملون في تشغيل وتجميع المعدات والآلات * Plant & Machine Operators & Assemblers
16	3	2	4	2	0	0	0	0	0	الإجمالي Total	
3	0	1	1	0	0	0	0	0	0	ذكور Male	المهنة الأولية * Elementary Occupations
3	0	1	1	0	0	0	0	0	0	الإجمالي Total	
1327	441	272	291	26	0	11	0	0	0	ذكور Male	العاملون غير المصنفون Other Workers Not Elsewhere Classified (not Stated)
961	60	304	153	22	0	11	0	0	0	إناث Female	
2288	501	576	444	48	0	22	0	0	0	الإجمالي Total	
8485	592	3563	652	213	0	41	0	0	0	ذكور Male	غير العاملون اقتصادياً Not Economically Active
10226	164	4542	561	291	0	52	0	0	0	إناث Female	
18711	756	8105	1213	504	0	93	0	0	0	الإجمالي Total	
15081	2208	5210	1731	428	0	67	0	0	0	ذكور Male	
11469	248	4938	756	318	0	65	0	0	0	إناث Female	
26550	2456	10148	2487	746	0	132	0	0	0	الإجمالي Total	

* عدم ورود جنس التوحي في توزيع المهن يعني أن قيمة البيانات ورتب صفير (0)



العنوان: شارع 17 فبراير (الجمهورية سابقاً) طرابلس ليبيا. فاكس: +218 21 360 5636 هاتف: +218 21 360 5636
فرع بنغازي: مبنى الدعوة الاسلامية. فاكس: +218 61 909 2358 هاتف: +218 61 909 2319
فرع سبها عمارة المنتجين. فاكس: +218 71 263 3373 هاتف: +218 71 2632695